



SKATE PARK ITAQUI - RS

ESCALA INVENTADA

PLANTA BAIXA - LAYOUT

[illegible]

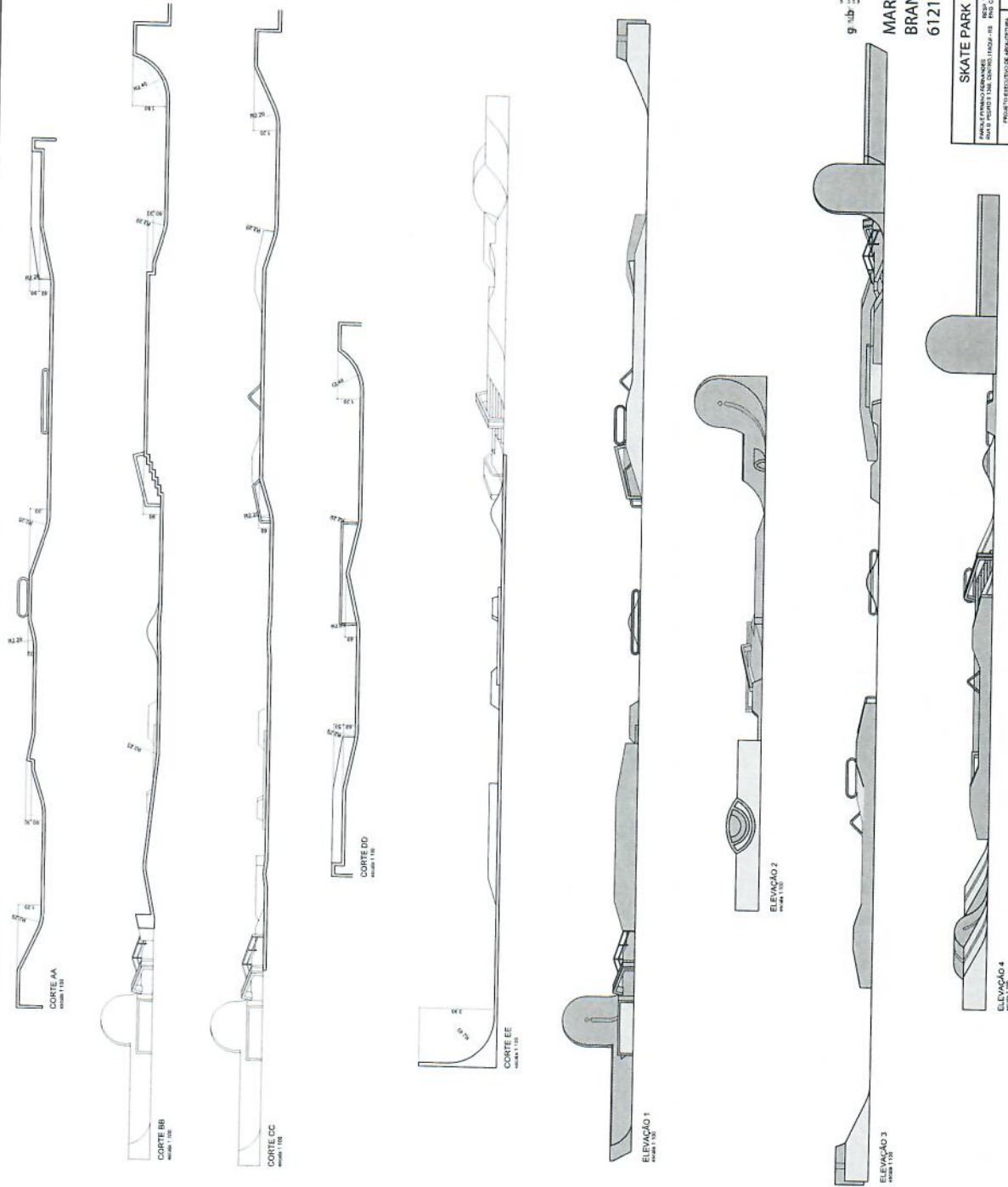

gub

MARCIO COMAS
BRANDAO:8027
6121104

SKATE PARK ITAQUI - RS		04/10	
FAMILIA (Pessoa/Famílias)		NOME FENÓTIPO	
RUA O PRÉDIO 1 S/N, CENTRO, ITAQUI - RS		LUCAS ALMEIDA - SKATista FAMILIA	
PROLATA (REPRESENTANTE DE GRUPO/FAMILIA)		CIN. GEN. CARRASCO 715.200	
CORTES E ELEVAÇÕES		CUT FOR: MÁXIMO 30 CM, MÁXIMO 40 CM, MÁXIMO 50 CM	
		MAYO 2023	



MARCIO COMAS
BRANDAO:8027
6121104

MARCIO COMAS
BRANDAO:8027
6121104



NOTA: As faces internas, laterais e as bordas metálicas superiores da cuba são medidas em chapa de aço galvanizado #13, formando uma caixa metálica preenchida com o mesmo concreto do piso. As faces metálicas da hубba recebem pintura tipo esmalte fosco na cor referência PANTONE JET BLACK 19-0303 e as faces em concreto recebem pintura acrílica na cor referência PANTONE AQUACREFF.

HUBBA VAZADA ALTA

DETALLES 2013	ESCALA NOTAS
---------------	--------------



SKATE PARK ITAQUI - RS	08/10	08/10
PARQUE PINHAIS TERRAZZES RUA 2 PEDREIRA LEM FARM 2 PEDREIRA LEM UNIV. (RUA) 458 RUA 2 PEDREIRA LEM UNIV. (RUA) 458	INFORMAÇÕES END. C/AV. 2 PEDREIRA LEM UNIV. (RUA) 458	INFORMAÇÕES END. C/AV. 2 PEDREIRA LEM UNIV. (RUA) 458
PRODUTOS E SERVIÇOS DE ABASTECIMENTO	INFORMAÇÕES END. C/AV. 2 PEDREIRA LEM UNIV. (RUA) 458	INFORMAÇÕES END. C/AV. 2 PEDREIRA LEM UNIV. (RUA) 458
DETALHES 14 e 15	DETALHES 14 e 15	DETALHES 14 e 15

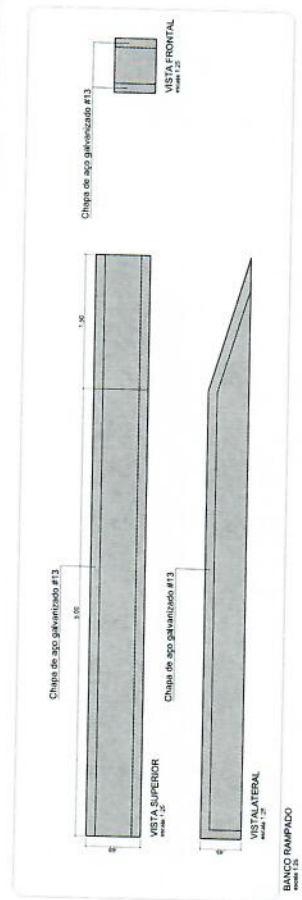

NOTA: Os componentes metálicos receberão pintura em esmalte sintético, enquanto as superfícies em concreto receberão pintura acrílica. As cores indicadas em projeto são referência para a pigmentação de ambas as bases para as respectivas aplicações.

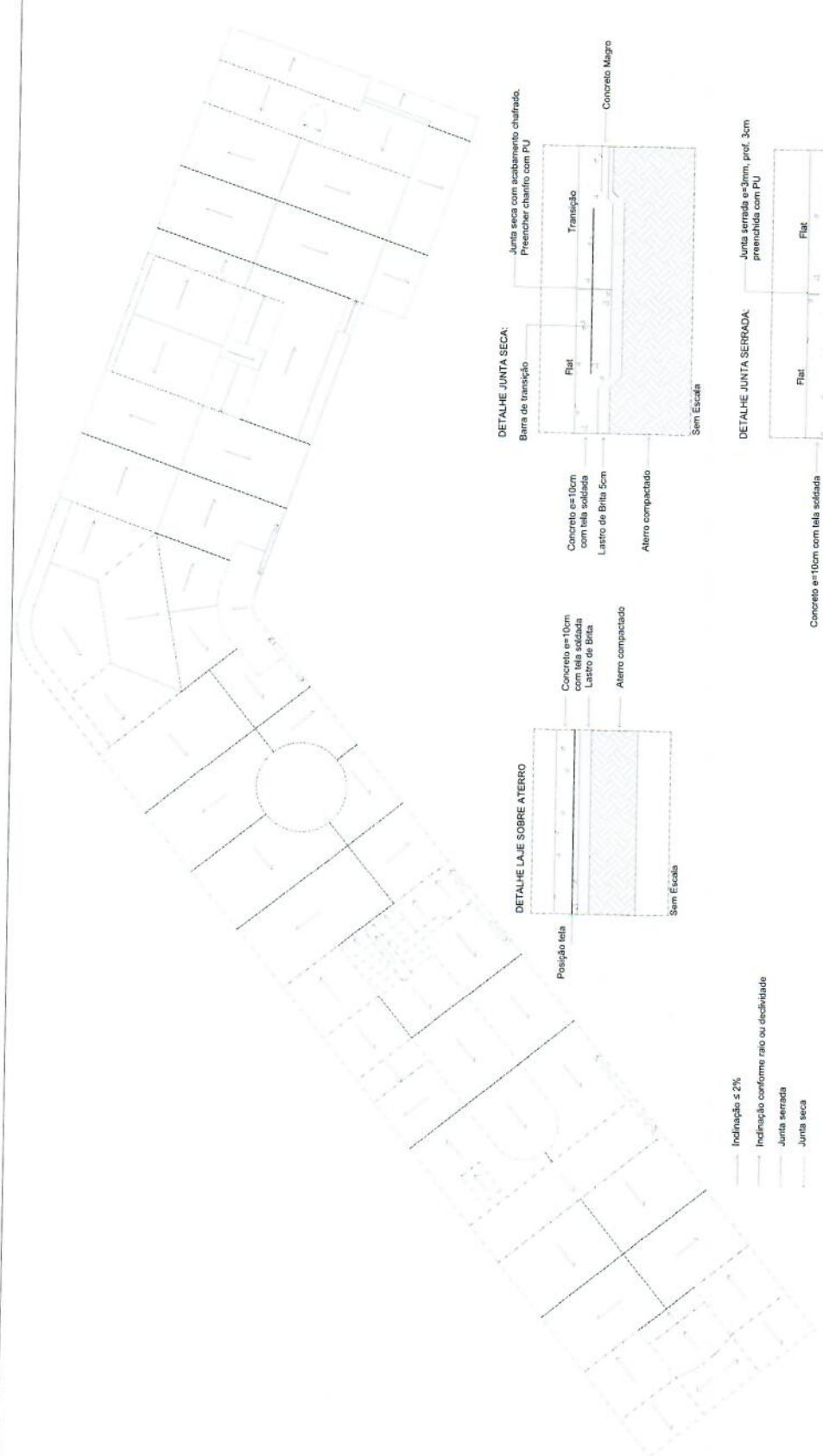

- Inclinação ≤ 2%
- Inclinação conforme raiu ou disclividade
- Junta serrada
- Junta seca

Processo nº 4960
23/04/2024
Folha 17

09/10

gub

SKATE PARK ITAQUI - RS

PROJETO DE ARQUITETURA
PROJETO DE ESTRUTURA
PROJETO DE INSTALAÇÃO ELÉTRICA
PROJETO DE INSTALAÇÃO DE ÁGUA E GÁS
PROJETO DE INSTALAÇÃO DE SANEAMENTO BÁSICO
PROJETO DE INSTALAÇÃO DE TELEFONIA
PROJETO DE INSTALAÇÃO DE TV CABO
PROJETO DE INSTALAÇÃO DE SINALIZAÇÃO

PLANTA JUNTAS E CIMENTOS

ESCALA: 1:50

UNO/2023

Folha 481

PARQUE MIRASSOL FERNANDES RUA D. PEDRO II 136A CENTRO ITAGUAI - RJ RESP. TÉCNICO: LUZ QUELHENE SCHULTZ FONTELA ENG. CIVIL CREARIS 215.293	PROJETO FUNDAÇÕES E ESTRUTURAS
---	--------------------------------

[illegible]

globe
 1-800-451-4511
 1-800-451-4511
 1-800-451-4511

ALVENARIA ESTRUTURAL SOBRE VIGA BALDRAME, ALTURA VARIÁVEL
VIGA BALDRAME: 15X30 (4#10mm, estribos #5mm cada 15cm)
○ Estaca, morte na baldrame 30x200 (armação conf. composição SINAPI)

Technical drawing of a wall cross-section showing a concrete block wall with a concrete core and a concrete slab on top. The drawing includes dimensions and labels for various components.

Labels and dimensions:

- COMPRIMENTO VARIÁVEL**: Variable length dimension at the bottom.
- 150CM**: Dimension for the concrete core width.
- LAJE DE CONCRETO 12CM**: 12cm concrete slab.
- TELA 50X34CM**: 50x34cm mesh.
- BLOCOS COM ENCHIMENTO DE CONCRETO COM RESISTÊNCIA MÍNIMA DE 20 MPa**: Concrete blocks with minimum 20 MPa concrete filling.
- BLOCO DE CONCRETO**: Concrete block.
- 30**: Dimension for the concrete core height.
- 23CM**: Dimension for the concrete block height.
- LAJE EM CONCRETO ARMADO**: Reinforced concrete slab.
- 1 M 611,0 C. CORR. AL TERMOANDO ENTRE OS FURGOS DOS BLOCOS NÃO EXCEDER COMPRIENTO MÁXIMO DE 50 CM ENTRE OS ESPACIAMENTOS**: 1 m 611.0 corr. al termendo entre os furgos dos blocos não exceder compriento máximo de 50 cm entre os espaçamentos.
- TERREIRO COMPACTADO 100% PROCTOR NORMAL**: Compacted ground 100% Proctor Normal.

**CAU/BR**Conselho de Arquitetura
e Urbanismo do Brasil

Registro de Responsabilidade Técnica - RRT

Processo nº

23

Folha

49

RRT 13208375



Verificar Autenticidade

1. RESPONSÁVEL TÉCNICO

Nome Civil/Social: MARCIO COMAS BRANDAO

Título Profissional: Arquiteto(a) e Urbanista

CPF: 802.XXX.XXX-04

Nº do Registro: 000A385310

2. DETALHES DO RRT

Nº do RRT: SI13208375I00CT001

Data de Cadastro: 20/06/2023

Data de Registro: 21/06/2023

Tipologia: Recreativo

Modalidade: RRT SIMPLES

Forma de Registro: INICIAL

Forma de Participação: INDIVIDUAL

2.1 Valor do RRT

Valor do RRT: R\$115,18

Pago em: 20/06/2023

3. DADOS DO SERVIÇO/CONTRATANTE**3.1 Serviço 001**

Contratante: INOVE ARQUITETURA E ENGENHARIA LTDA

Tipo: Pessoa Jurídica de Direito Privado

Valor do Serviço/Honorários: R\$8.000,00

CPF/CNPJ: 36.XXX.XXX/0001-65

Data de Início: 02/04/2023

Data de Previsão de Término:
30/06/2023**3.1.1 Dados da Obra/Serviço Técnico**

CEP: 97650000

Nº: SN

Logradouro: PARQUE FERMINO
FERNANDES

Complemento:

Bairro: CENTRO

Cidade: ITAQUI

UF: RS

Longitude:

Latitude:

3.1.2 Descrição da Obra/Serviço Técnico

Projeto de Arquitetura da Pista de Skate do Parque Fermino Fernandes

3.1.3 Declaração de Acessibilidade

Declaro a não exigibilidade de atendimento às regras de acessibilidade previstas em legislação e em normas técnicas pertinentes para as edificações abertas ao público, de uso público ou privativas de uso coletivo, conforme § 1º do art. 56 da Lei nº 13.146, de 06 de julho de 2015.

3.1.4 Dados da Atividade Técnica

Grupo: PROJETO

Atividade: 1.1.2 - Projeto arquitetônico

Quantidade: 638,00

Unidade: metro quadrado

4. RRT VINCULADO POR FORMA DE REGISTRO

Nº do RRT

SI13208375I00CT001

Contratante

INOVE ARQUITETURA E ENGENHARIA LTDA

Forma de Registro

INICIAL

Data de Registro

20/06/2023

**CAU/BR**Conselho de Arquitetura
e Urbanismo do Brasil

Registro de Responsabilidade Técnica - RRT

Processo nº

4960

23 MAIO 2024

Folha

60

RRT 13208375



Verificar Autenticidade

5. DECLARAÇÃO DE VERACIDADE

Declaro para os devidos fins de direitos e obrigações, sob as penas previstas na legislação vigente, que as informações cadastradas neste RRT são verdadeiras e de minha responsabilidade técnica e civil.

6. ASSINATURA ELETRÔNICA

Documento assinado eletronicamente por meio do SICCAU do arquiteto(a) e urbanista MARCIO COMAS BRANDAO, registro CAU nº 000A385310, na data e hora: 20/06/2023 17:11:44, com o uso de login e de senha. O **CPF/CNPJ** está oculto visando proteger os direitos fundamentais de liberdade, privacidade e o livre desenvolvimento da personalidade da pessoa natural (**LGPD**)

A autenticidade deste RRT pode ser verificada em: <https://siccau.cau.br.gov.br/app/view/sight/externo?form=Servicos>, ou via QRCode.