

Aqui estamos sugerindo que seja removido o trecho inclinado do corredor e da porta da sala de reuniões/professores e da sala da diretoria. Esta remoção se justifica para o melhor aproveitamento do espaço e garante as medidas de acessibilidade do ambiente.

Neste ponto estamos sugerindo que não seja executado o anfiteatro conforme o projeto original. Em visitas a outras escolas que adotaram esta arquitetura, nos foi relatado pelas coordenadorias que este ambiente era local de perigo aos alunos e provocava acidentes. Tal fato é corroborado pela atualização do projeto pelo Governo Federal quando retira este elemento.

Notas de Projeto

A escola tipo B que foi executada é baseada no projeto elaborado em 2007 pelo Governo Federal. Este projeto passou por várias atualizações durante esses anos, sendo que hoje o projeto atual para escola de Educação Infantil é denominado de Projeto Tipo 1, revisão 2017.

Para a conclusão da escola de Itaquí, estamos indicando pequenas alterações que julgamos importantes no layout da escola para evitar os mesmos problemas dos projetos anteriores às revisões do Governo. Entretanto, não estamos sugerindo alterações profundas para não onerar o erário público com a reconstrução de ambientes. Estamos apenas adaptando pequenos trechos que são de grande importância para o enquadramento nas normas de acessibilidade.

Quanto ao emprego dos materiais e acabamentos, indicamos que sejam utilizados os mesmos materiais empregados na última revisão do Projeto Proinfância Tipo 1 (hoje com data de revisão de 2017). Esta indicação garante que todos os materiais utilizados nos acabamentos e conclusões das obras atendam às normas técnicas vigentes e sanem problemas já identificados e resolvidos pelo Governo Federal.

APROVAÇÕES/OBSERVAÇÕES			
Nº	REVISÕES	DATA	APROVAÇÃO
<div><div><div>propor</div><div>ENGENHARIA</div></div><div>Propor Engenharia Ltda. - www.propor.eng.br - CNPJ: 41.556.670/0001-76 Rua Pastor Paulo Evers, 2032 sala 2 - Bairro Linha Brasil - contato@propor.eng.br Nova Petrópolis - RS - CEP: 96.100-000 - Tel: (51) 39146074</div></div>			
Obras		Município de Itaquí / RS R. Bento Gonçalves, 335 - Centro, Itaquí - RS, 97600-000	
Projeto/Responsável Técnico		Proprietário	
Projeto		Prefeitura Municipal de Itaquí / RS	
Folheto		Projeto	
Conteúdo		Conteúdo	
Data		Escala	
Indicada		Desenho	
Rodrigo/Guilherme		Folha	
23/05/2024		01	

Portão de abrir
com gradil metálico tela aço
galvanizado
pintura cor - branco gelo

02

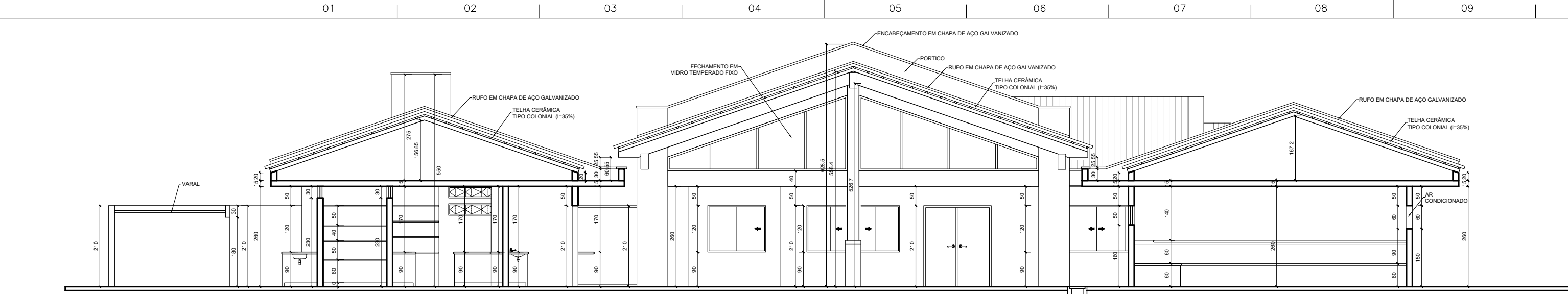

CORTE G-G
ESCALA: 1:75

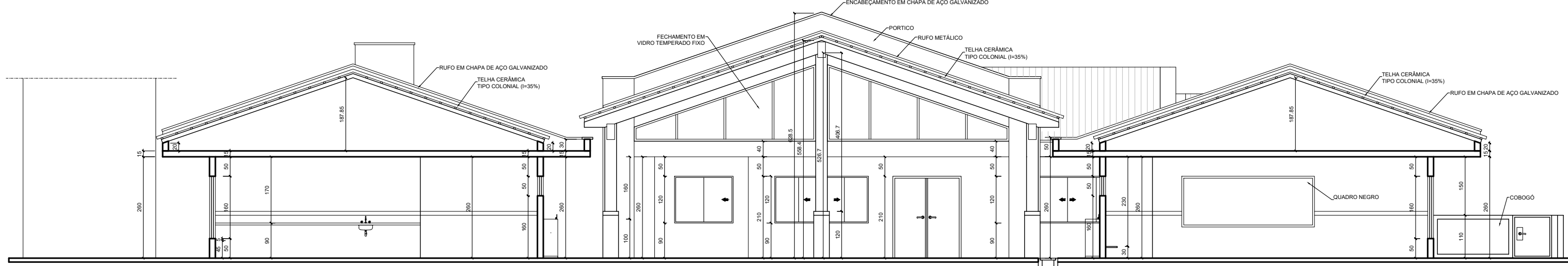

CORTE E-E
ESC. 1:75

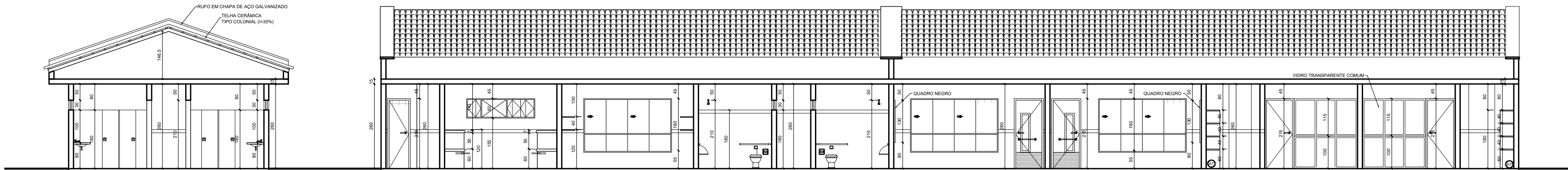

CORTE C-C
ESCALA: 1:75

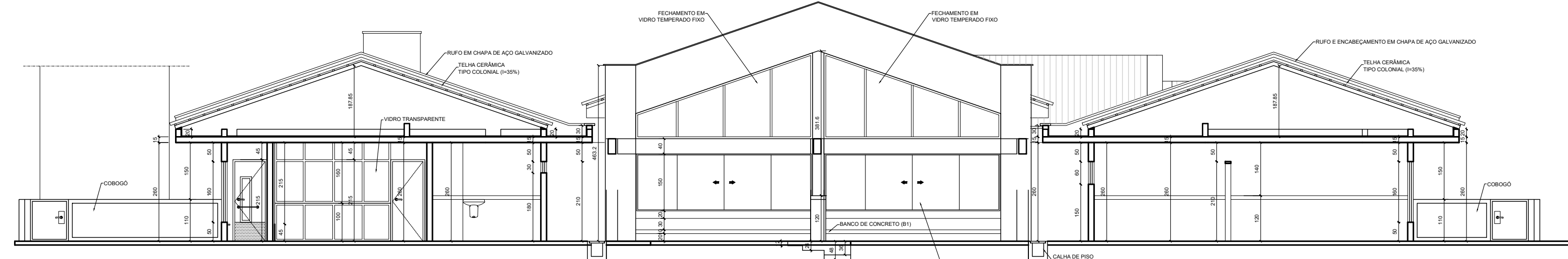

CORTE D-D
ESCALA: 1:75

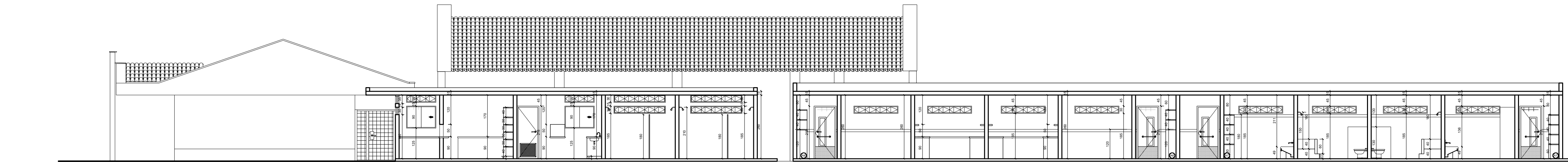

CORTE A-A
ESCALA: 1:75

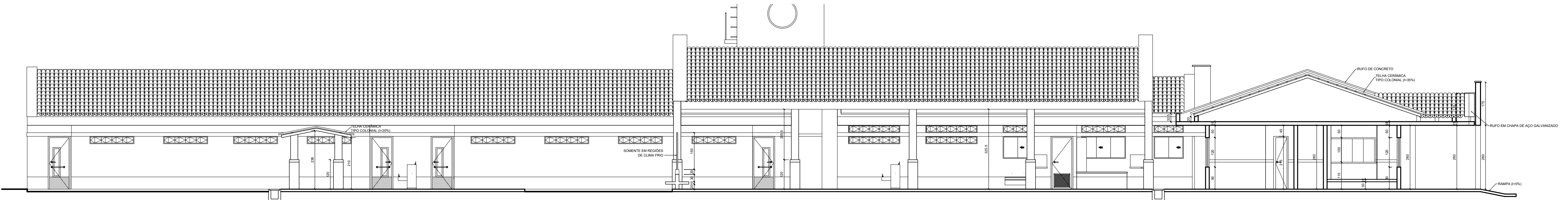

CORTE B-B
ESCALA: 1:75

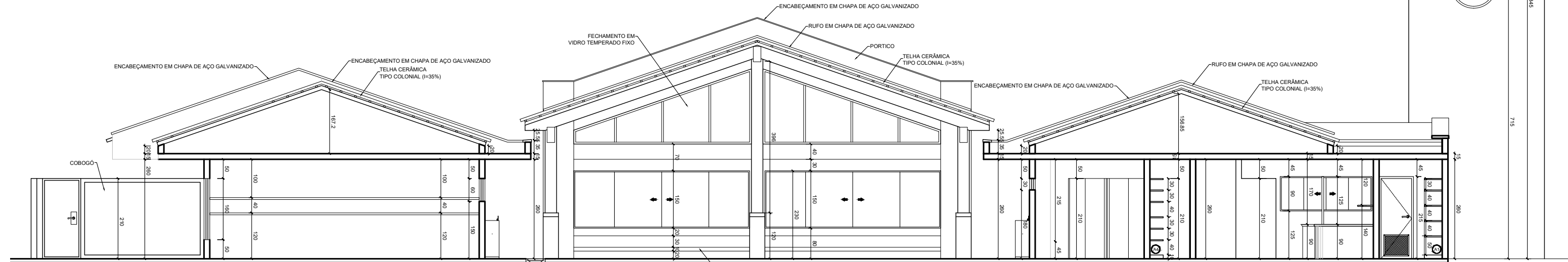

CORTE H-H
ESCALA: 1:75

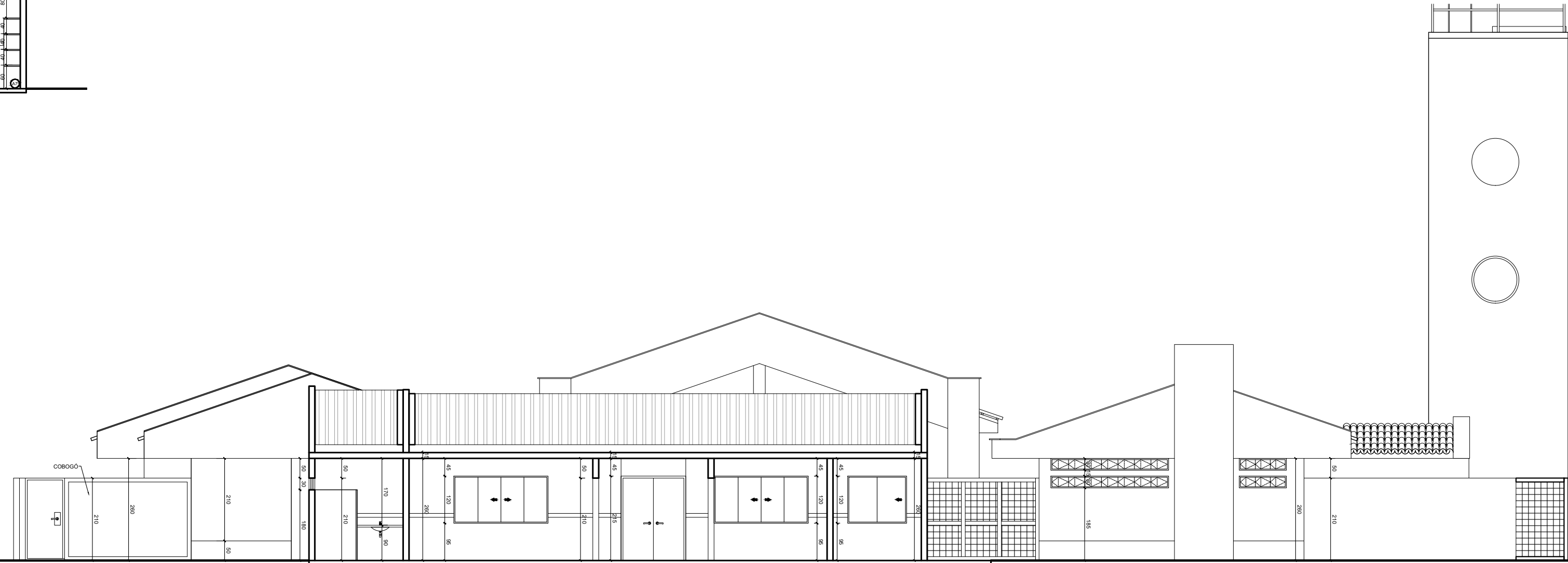

CORTE F-F
ESCALA: 1:75

NOTAS DE PROJETO

Projeto adaptado a partir da planta do projeto de Escola de Educação Infantil Tipo B de 2007, com adaptações e atualizações contidas no projeto de educação infantil Tipo B de 2013 e da Escola Tipo 1 de 2017 da Fundação Nacional de Desenvolvimento da Educação (FNDE) para a modernização e otimização dos projetos, sem executar grandes alterações no prédio existente.

Em caso de divergência de medidas entre o existente e o projeto, procurar manter o que já está construído, a não ser que a fiscalização determine o contrário.

Nas divergências entre os descritos nos desenhos e os memoriais descritivos, prevalecem as especificações de materiais mais atuais conforme projetos Proinfância.

Em caso de divergência entre os memoriais e as normas e legislação brasileira, prevalecem sempre as normas mais atuais e a legislação vigente no momento da execução.

APROVAÇÕES/OBSERVAÇÕES			
Nº	REVISÕES	DATA	APROVAÇÃO



Município de Itaquí / RS
R. Bento Gonçalves, 335 - Centro - Itaquí - RS, 97850-000

Projeto/Responsável Técnico: Eng. Rodrigo Emanuel Rabello, CREA/RN 197.175-3 - CREA/RS 376.189 - CREA/SC 203.940-0

Projeto: Prefeitura Municipal de Itaquí / RS

Conclusão da Escola de Educação Infantil Proinfância tipo B - Crechão

PROJETO ARQUITETÔNICO

CORTES

03

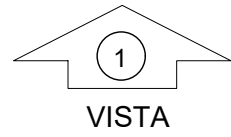
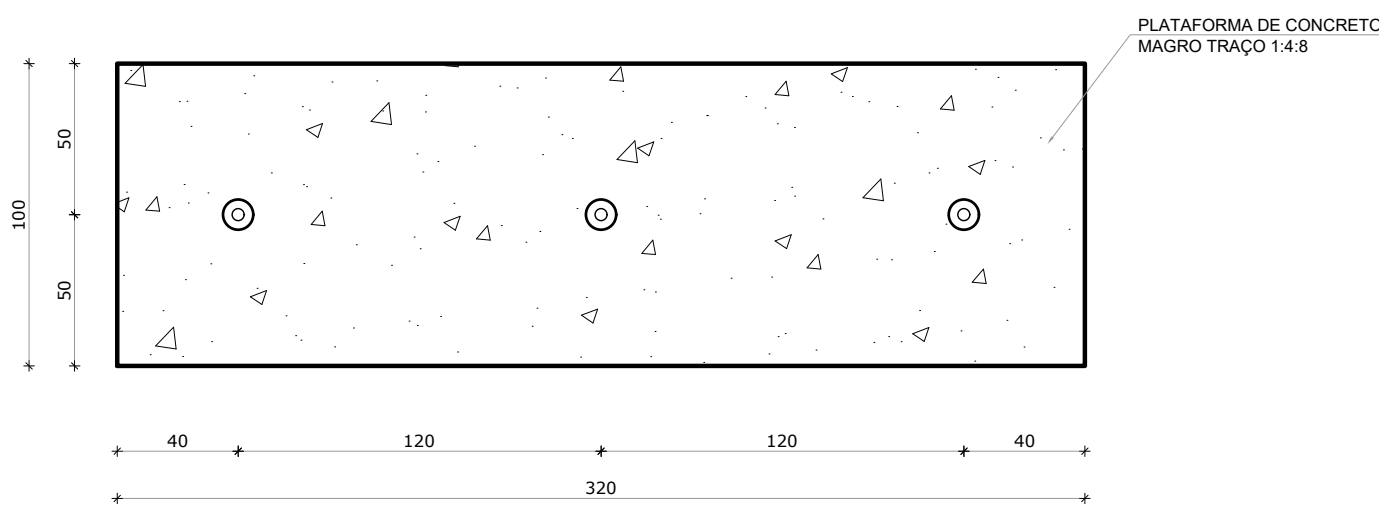

1 PLANTA BAIXA - MASTROS
ESCALA 1/25

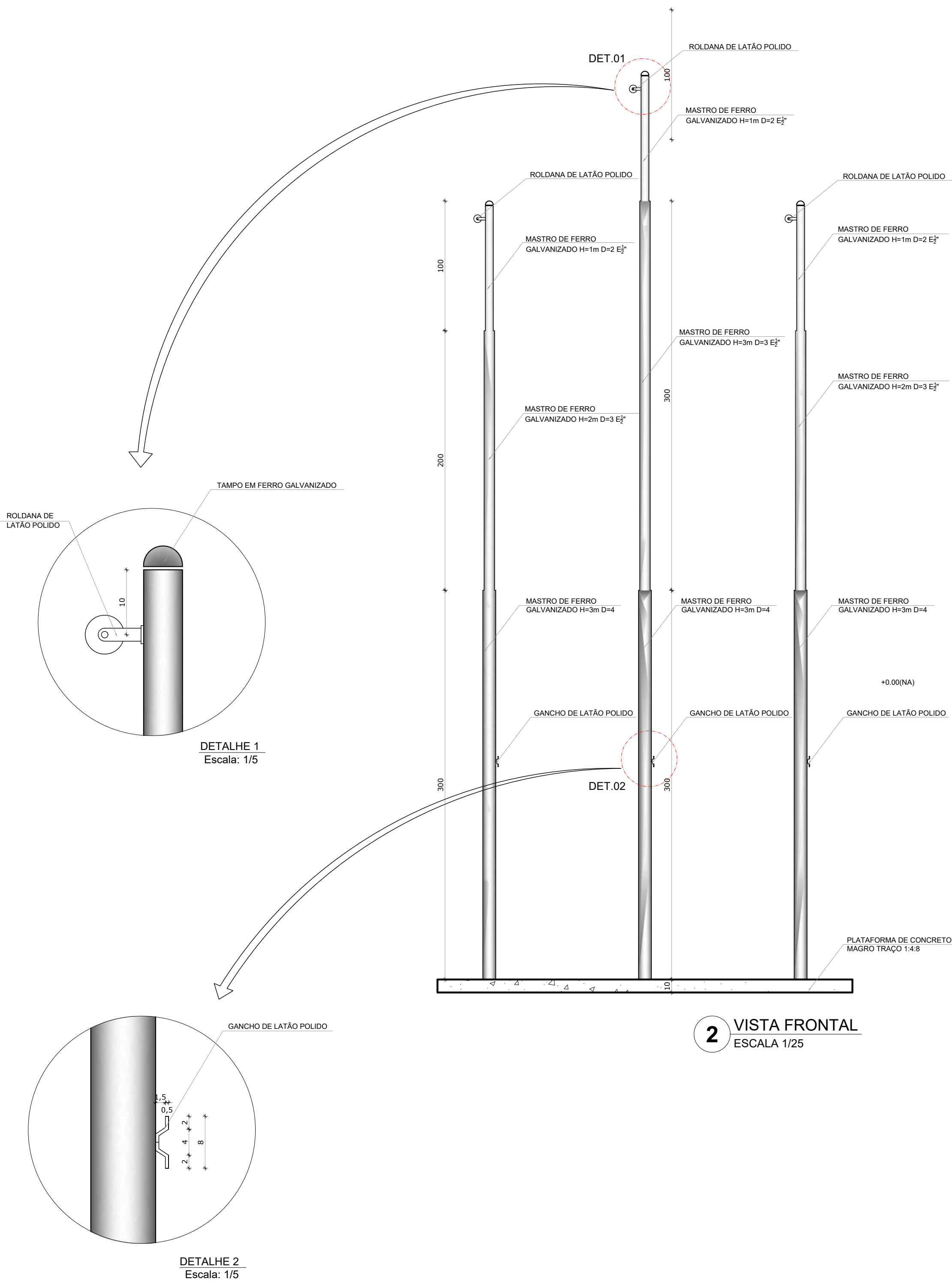

2 VISTA FRONTAL
ESCALA 1/25

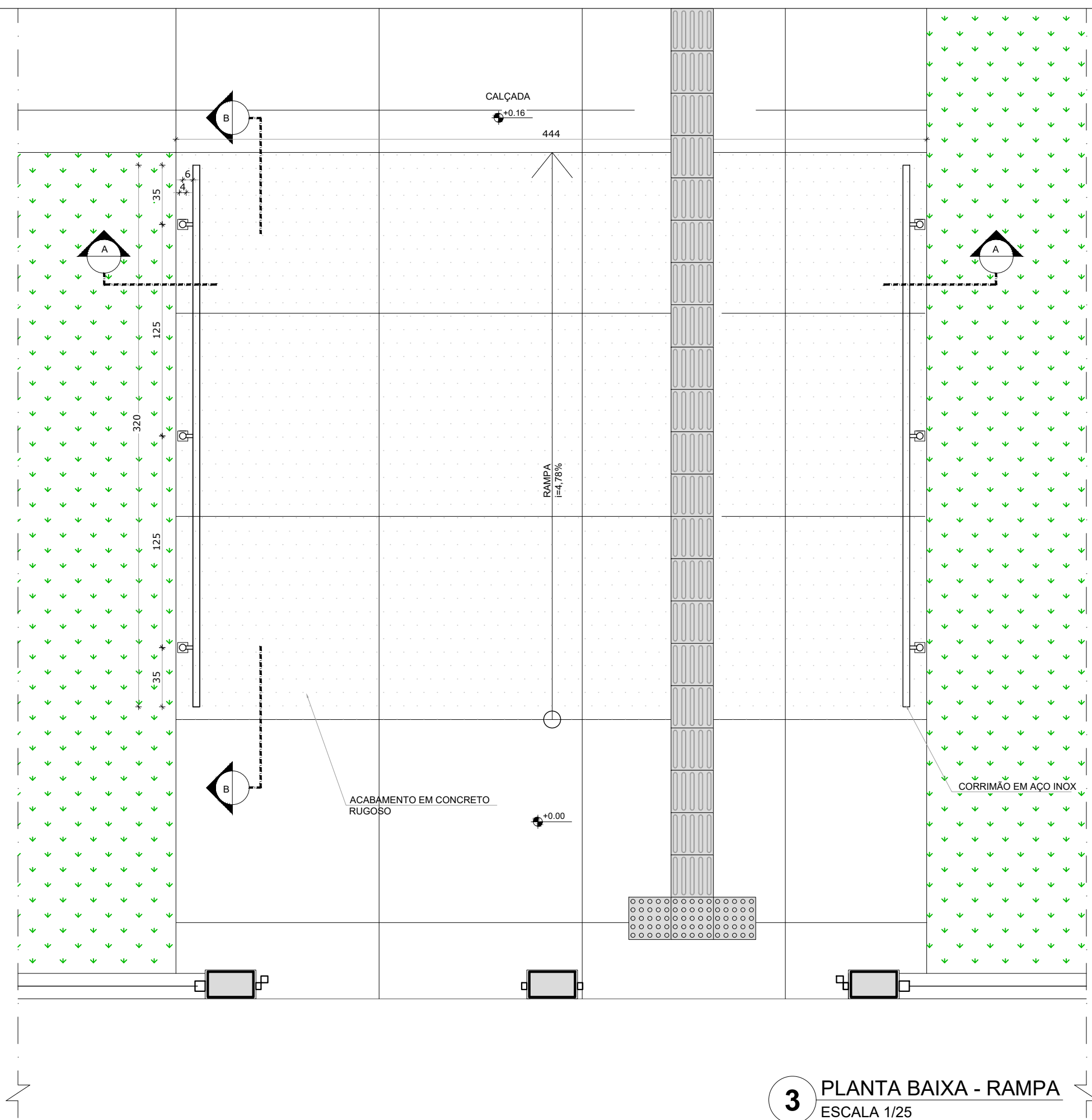

3 PLANTA BAIXA - RAMPA
ESCALA 1/25

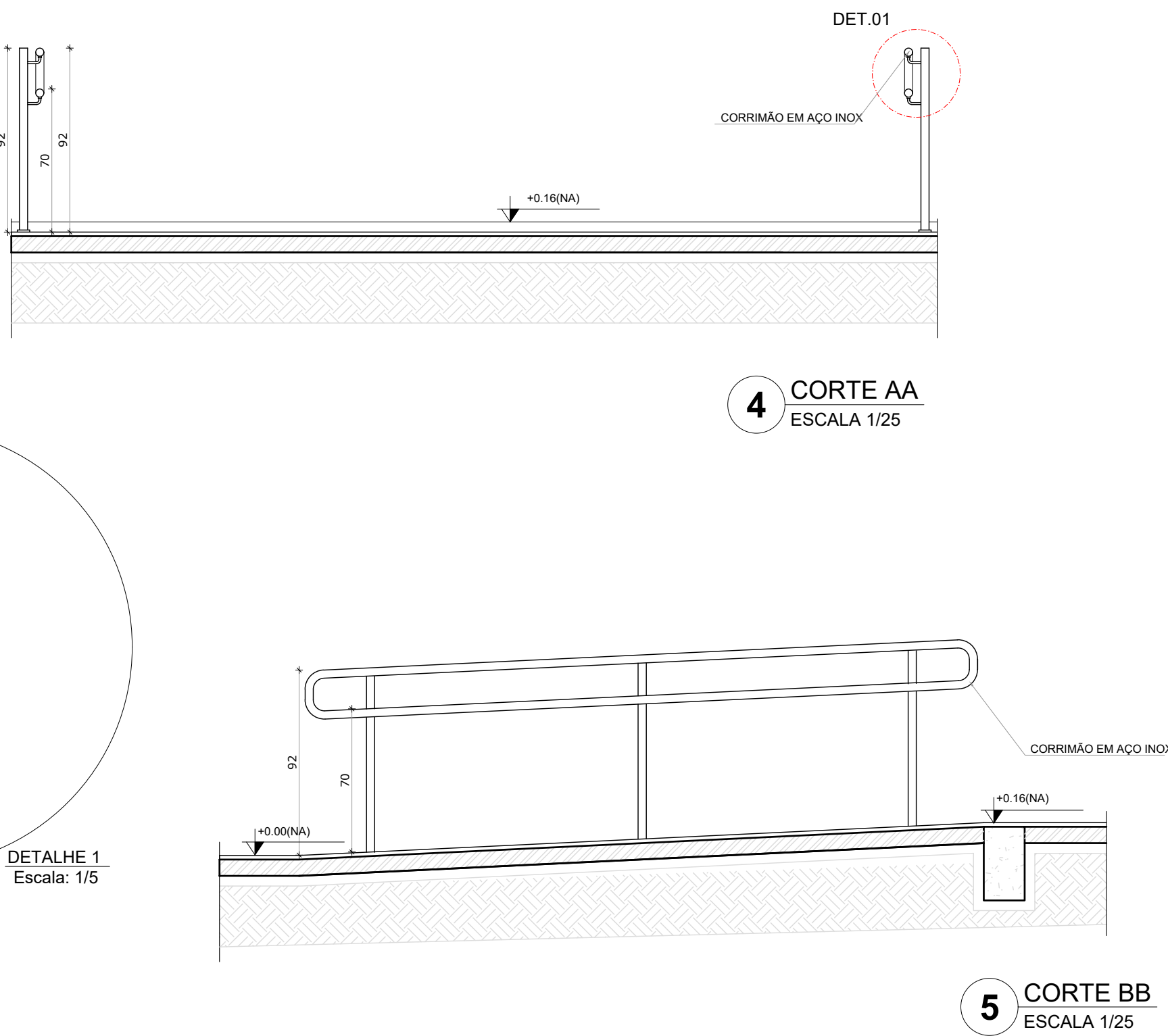

4 CORTE AA
ESCALA 1/25

5 CORTE BB
ESCALA 1/25

NOTAS	
- MEDIDAS E NÍVEIS EM METROS.	
- VERIFICAR POSIÇÃO EXATA DOS PILARES NO PROJETO ESTRUTURAL.	
- VERIFICAR DETALHES CONSTRUTIVOS PERTINENTES NAS PRANCHAS DE DETALHAMENTO.	
- EM CASO DE CONFLITO DE INFORMAÇÕES ENTRE O PROJETO GRÁFICO E O MEMORIAL DESCRITIVO, PREVALECE A INFORMAÇÃO CONTIDA NOS DESENHOS.	
- ALTERAÇÕES NESTE PROJETO SOMENTE COM AUTORIZAÇÃO EXPRESSA DO FINE	
REFERÊNCIAS:	
- PLANILHA DE QUANTITATIVOS-	
- MEMORIAL DESCRITIVO E ESPECIFICAÇÕES TÉCNICAS	

LEGENDA:			
	INDICAÇÃO NÍVEIS PLANTA E CORTE		INDICAÇÃO DE VISTAS
	INDICAÇÃO DE CORTES		ESPECIFICAÇÕES DE MATERIAIS
	INDICAÇÃO DE FACHADAS		INDICAÇÃO DE EIXOS
	INDICAÇÃO DE PORTAS E JANELAS		INDICAÇÃO DE ELEMENTOS (BANCADAS, PRATELEIRAS E ETC.)

Notas de Projeto

A escola tipo B que foi executada é baseada no projeto elaborado em 2007 pelo Governo Federal. Este projeto passou por várias atualizações durante esses anos, sendo que hoje o projeto atual para escola de Educação Infantil é denominado de Projeto Tipo 1, revisão 2017.

Para a conclusão da escola de Itaquí, estamos indicando pequenas alterações que julgamos importantes no layout da escola para evitar os mesmos problemas dos projetos anteriores às revisões do Governo. Entretanto, não estamos sugerindo alterações profundas para não onerar o erário público com a reconstrução de ambientes. Estamos apenas adaptando pequenos trechos que são de grande importância para o enquadramento nas normas de acessibilidade.

Quanto ao emprego dos materiais e acabamentos, indicamos que sejam utilizados os mesmos materiais empregados na última revisão do Projeto Proinfância Tipo 1 (hoje com data de revisão de 2017). Esta indicação garante que todos os materiais utilizados nos acabamentos e conclusões das obras atendam às normas técnicas vigentes e sanem problemas já identificados e resolvidos pelo Governo Federal.

APROVAÇÕES/OBSERVAÇÕES			
Nº	REVISÕES	DATA	APROVAÇÃO
Propor Engenharia Ltda. - www.propor.eng.br - CNPJ: 41.556.670/0001-76			
Rua Pastor Paulo Evers, 2032 sala 2 - Bairro Linha Brasil - contato@propor.eng.br			
Nova Petrópolis - RS - CEP: 96.100-000 - Tel: (51) 36164794			
Data: Município de Itaquí / RS			
R. Bento Gonçalves, 335 - Centro, Itaquí - RS, 97600-000			
Projeto/Responsável Técnico		Proprietário	
Eng. Rodrigo Emanuel Ribeiro		Prefeitura Municipal de Itaquí / RS	
CREA/RN 161.770-2 - CREMER 375.102 - CREANC 202.680-5			
Projeto: Conclusão da Escola de Educação Infantil Proinfância tipo B - Crechão		Folha: 04	
Folha: 04		Conteúdo: PROJETO ARQUITETÔNICO	
Conteúdo: ACESSIBILIDADE		Assinatura: 0	
Data: 23/05/2024	Escala: Indica	Desenho: Rodrigo/Guilherme	Fiscal:



ESPECIFICAÇÕES

VER AMPLIAÇÕES E DETALHES ESPECÍFICOS

1 - LAJE PINTURA PVA LÁTEX BRANCO NEVE SOBRE MASSA CORRIDA PVA

NOTAS

- DIMENSÕES EM METROS;
- COTAS DE NÍVEL EM METROS;
- VERIFICAR POSIÇÃO EXATA DOS PILARES NO PROJETO ESTRUTURAL;
- VERIFICAR DETALHES CONSTRUTIVOS PERTINENTES NAS PRANCHAS DE DETALHAMENTO
- EM CASO DE CONFLITO DE INFORMAÇÕES ENTRE O PROJETO GRÁFICO E O CADERNO DE ESPECIFICAÇÕES, PREVALEÇA A INFORMAÇÃO CONTIDA NOS DESENHOS;
- EM CASO DE CONFLITO DE INFORMAÇÕES ENTRE AS DIMENSÕES DESENHADAS E AS DIMENSÕES INDICADAS NAS COTAS E NÍVEIS, PREVALEÇA A INFORMAÇÃO CONTIDA NAS INDICAÇÕES DE COTAS E NÍVEIS;
- ALTERAÇÕES NESTE PROJETO SOMENTE COM AUTORIZAÇÃO EXPRESSA DO FNDE

REFERÊNCIAS

- MEMORIAL DESCRITIVO DO PROJETO;
- ESPECIFICAÇÕES TÉCNICAS DO PROJETO DE ARQUITETURA
- PLANILHA DE QUANTITATIVOS;
- CADERNO DE ENCARGOS

2 CROQUI DE REFERÊNCIA
ESCALA 1/500

propor
 促成省政合作聯盟

Propor Engenharia Ltda. - www.propor.eng.br - CNPJ: 41.556.670/0001-76
 Rua Pastor Paulo Evers, 2032 sala 2 - Bairro Linha Verde - contatos@propor.eng.br
 Nova Petrópolis / RS - CEP: 95.150-000 - Tel.: (51) 501646704

Município de Itaiti / RS
 R. Barão Gonçalves, 335 - Centro, Itaiti / RS, 91950-000

Eng. Rodrigo Emanuel Ribeiro
CARGAS DE TRABALHO: 130.000,00 (CARGAS DE TRABALHO)

Projeto Conclusão da Escola de Educação Infantil Proinfância tipo B - Creche

Problemas	PROJETO ARQUITETÔNICO	Problemas
-----------	-----------------------	-----------

Confidência

Ampliação bloco administrativo
Planta Baixa e Fachadas

Planta Baixa e Faciadas		Com

Data	23/05/2024	Assunto	Indicada	Desempenha	Rodrigo/Guilherme	Paralelo
------	------------	---------	----------	------------	-------------------	----------



- MEMORIAL DESCRITIVO DO PROJETO;
- ESPECIFICAÇÕES TÉCNICAS DO PROJETO DE ARQUITETURA;
- PLANILHA DE QUANTITATIVOS;
- CADERNO DE ENCARGOS

Data	23/05/2024	Escola	Indicada	Desenho	Rodrigo/Guilherme	Fiscal:
------	------------	--------	----------	---------	-------------------	---------

ESPECIFICAÇÕES

☐ PISO

- 1 - CIMENTADO DESEMPENADO, COM JUNTAS PLÁSTICAS A CADA 1,20 M
- 2 - CERÂMICA 40x40 cm, PEI-5, COR BRANCO GELADO, ANTIDERRAPANTE
- 3 - GRANITINA POLÍDOR COR ONÇA COM JUNTAS PLÁSTICAS NIVELADAS, A CADA 1,20 M
- 4 - BLOCO INTERTRAVADO DE CONCRETO
- 5 - GRAMADO
- 6 - ÁREA OU GRAMA SINTÉTICA

☐ PARADE

- 1 - PINTURA ACRÍLICA, COR AMARELO AZUL ESCURO OU VERMELHO (CONFORME INDICAÇÃO)
- 2 - CERÂMICA 30x40 cm, COR BRANCO GELADO, DE PISO AO TETO
- 3 - PINTURA ACRÍLICA COR AZUL ESCURO ATÉ H=50 cm E PINTURA ACRÍLICA COR BRANCO GELADO SOBRE MASSA CORRIDA, ACIMA DE H=50 cm
- 4 - PINTURA ACRÍLICA COR MARFIM, SOBRE MASSA CORRIDA
- 5 - CERÂMICA COR BRANCO 30x40x10 cm ATÉ H=1,20 m, COM RODAPÉM DE MADEIRA DE 10 cm E PINTURA ACRÍLICA COR MARFIM SOBRE MASSA CORRIDA, ACIMA DE 1,30 M
- 6 - CERÂMICA 30x40x10 cm COR BRANCO GELADO ATÉ H=1,80 m, E PINTURA ACRÍLICA COR BRANCO GELADO ACIMA DE 1,80 M

☐ TETO

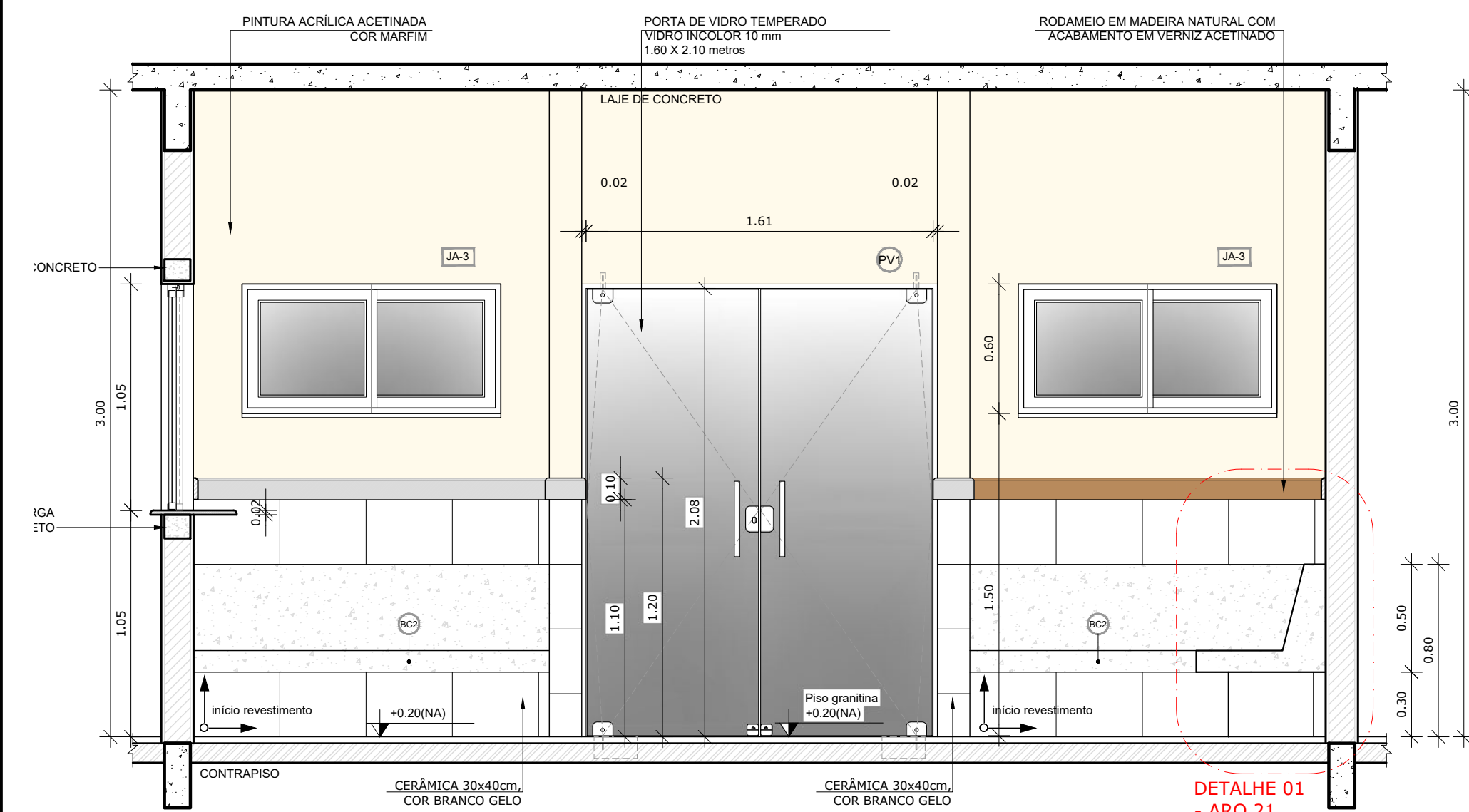

1 VISTA 01 - RECEPÇÃO
ESCALA 1/25

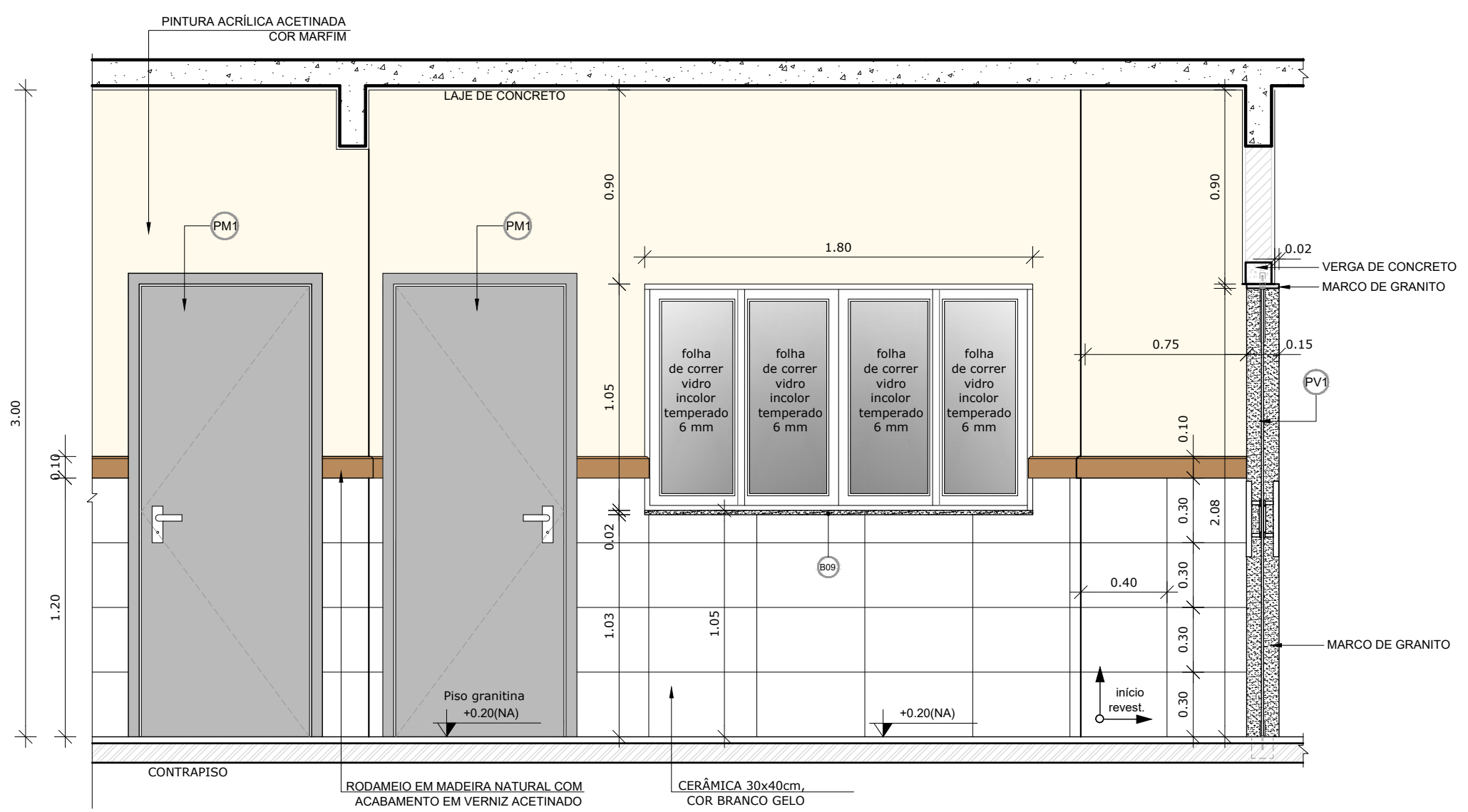

NOTAS

- DIMENSÕES EM METROS;
- COTAS DE NÍVEL EM METROS;
- VERIFICAR POSIÇÃO EXATA DOS PILARES NO PROJETO ESTRUTURAL;
- VERIFICAR DETALHES CONSTRUTIVOS PERTINENTES NAS PRANCHAS DE DETALHAMENTO;
- EM CASO DE CONFLITO DE INFORMAÇÕES ENTRE O PROJETO GRÁFICO E O CADerno DE ESPECIFICAÇÕES, PREVALECE A INFORMAÇÃO CONTIDA NOS DESENHOS;
- EM CASO DE CONFLITO DE INFORMAÇÕES ENTRE AS DIMENSÕES DESENHADAS E AS DIMENSÕES INDICADAS NAS COTAS E NÍVEIS, PREVALECE A INFORMAÇÃO CONTIDA NAS INDICAÇÕES DE COTAS E NÍVEIS;
- ALTERAÇÕES NESTE PROJETO SOMENTE COM AUTORIZAÇÃO EXPRESSA DO FNDE

REFERÊNCIAS:

- MEMORIAL DESCRITIVO DO PROJETO;
- ESPECIFICAÇÕES TÉCNICAS DO PROJETO DE ARQUITETURA;
- PLANILHA DE QUANTITATIVOS;
- CADerno DE ENCARGOS

LEGENDA:

	INDICAÇÃO NÍVEIS PLANTA E CORTE		INDICAÇÃO DE VISTAS
	INDICAÇÃO DE CORTES		ESPECIFICAÇÕES DE MATERIAIS
	INDICAÇÃO DE FACHADAS		INDICAÇÃO DE EIXOS
	INDICAÇÃO DE PORTAS E JANELAS		INDICAÇÃO DE ELEMENTOS (BANCADAS, PRATELEIRAS E ETC.)

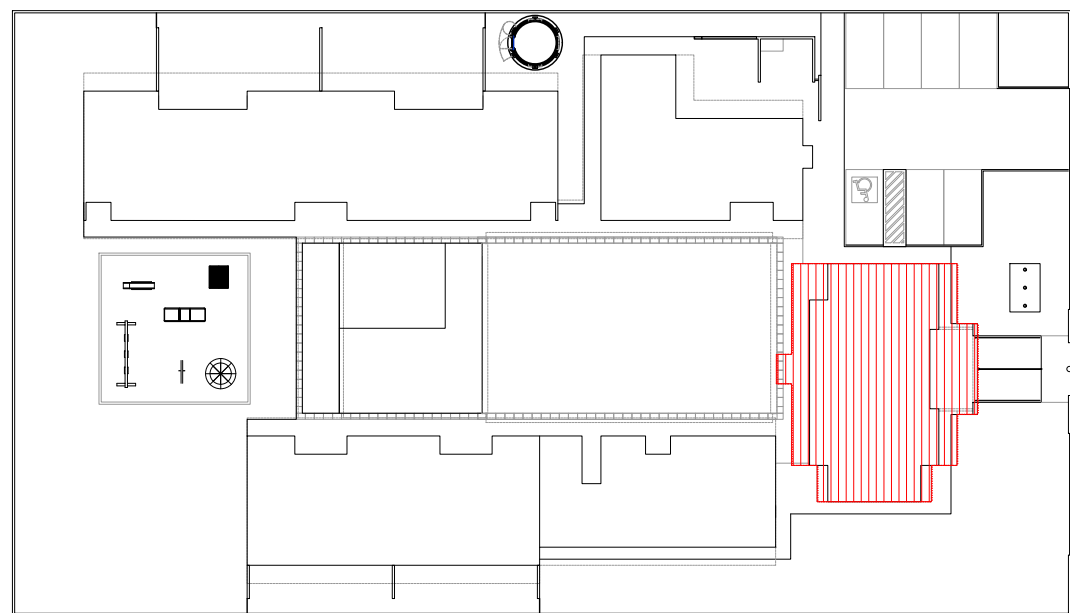

2 CROQUI DE REFERÊNCIA
ESCALA 1/500

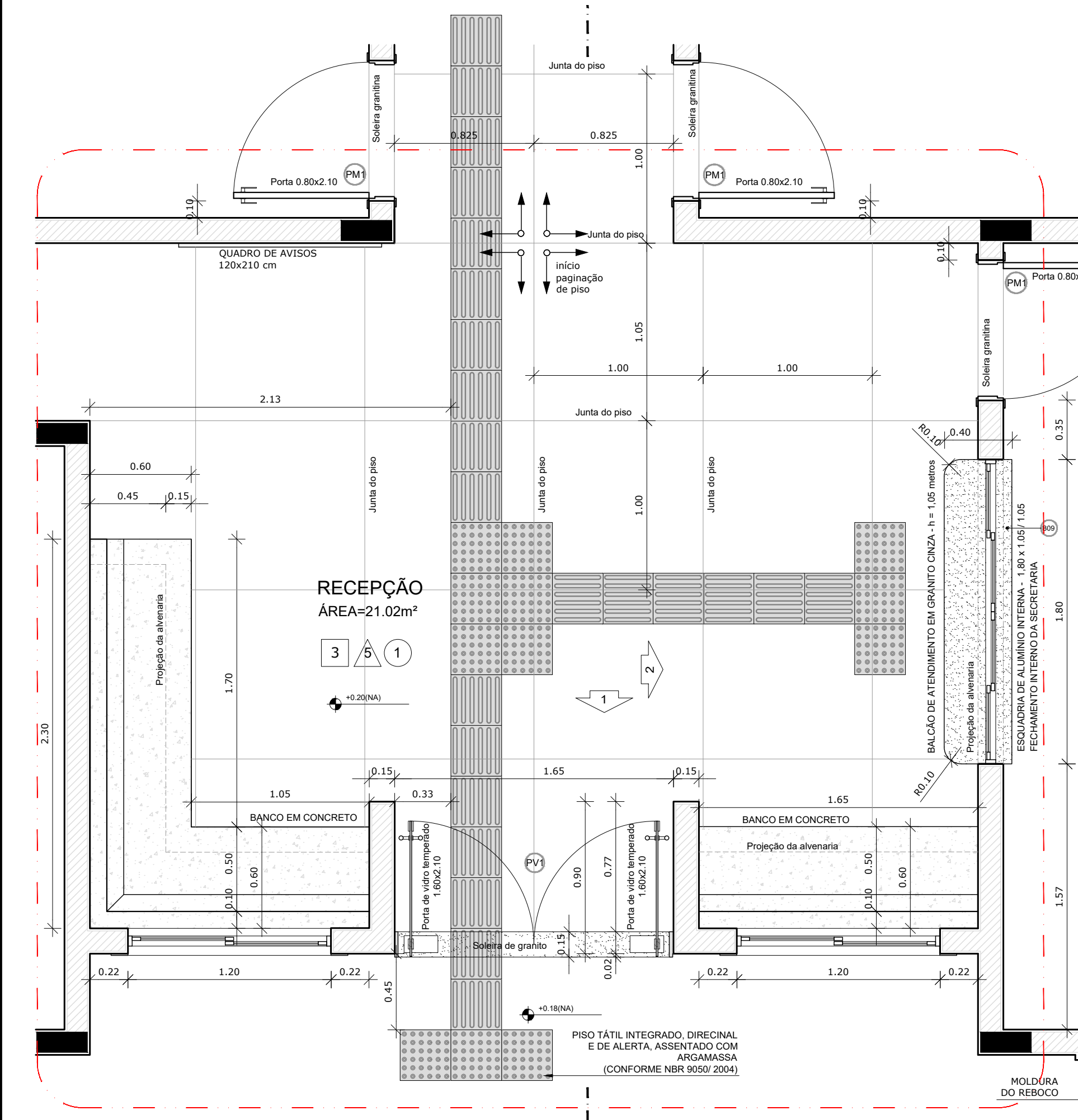

1 AMPLIAÇÃO RECEPÇÃO
ESCALA 1/25

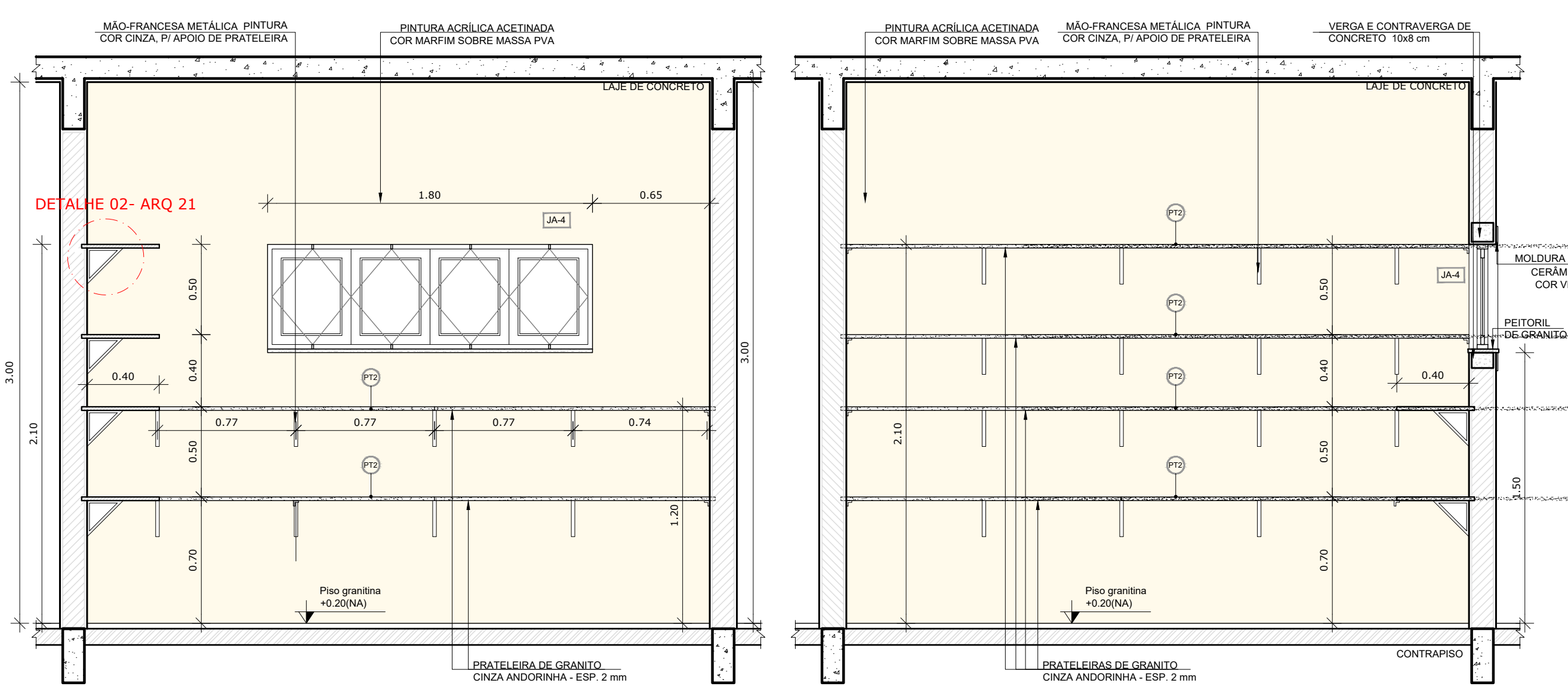

1 AMPLIAÇÃO RECEPÇÃO
ESCALA 1/25

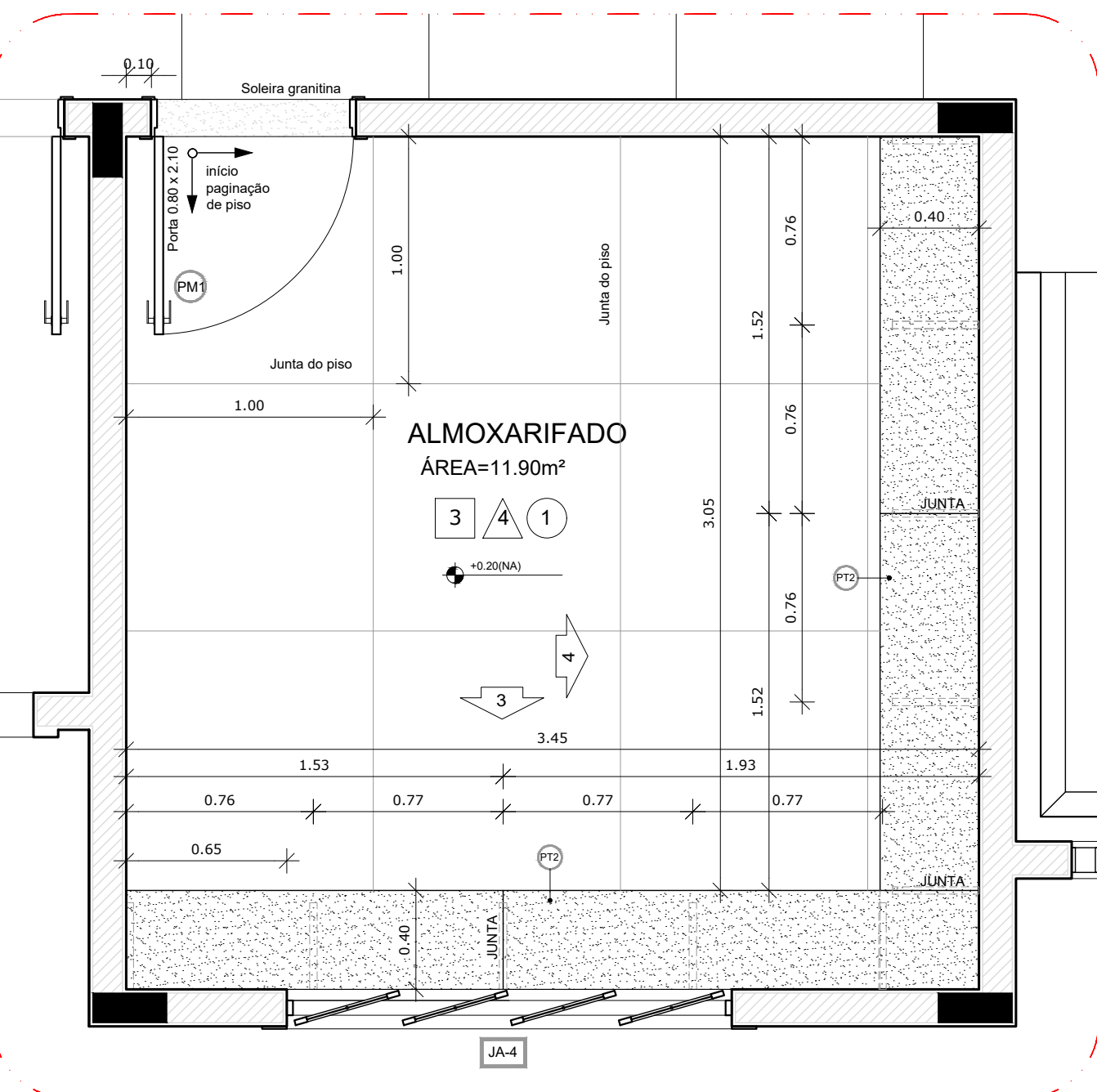

1 AMPLIAÇÃO RECEPÇÃO
ESCALA 1/25

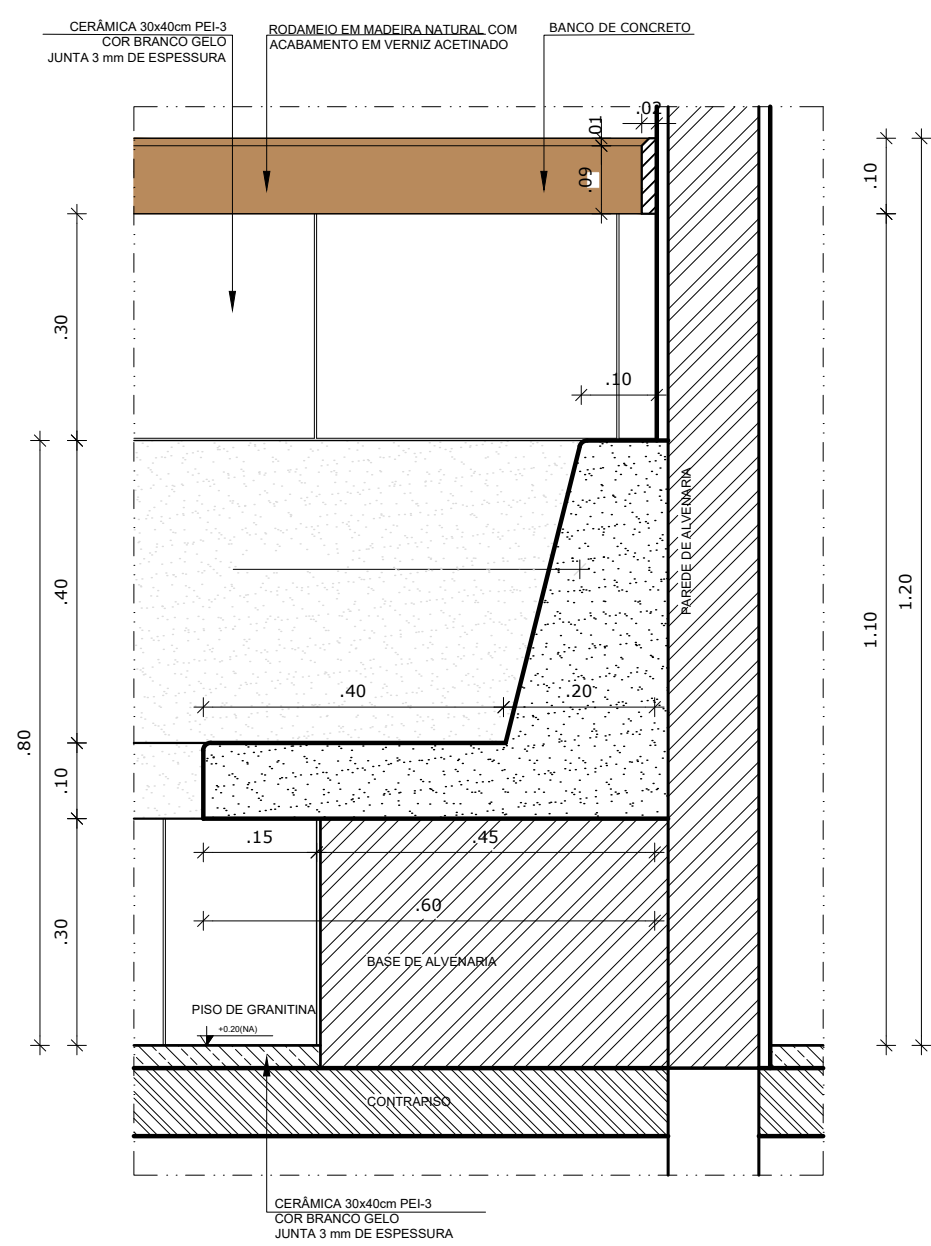

1 AMPLIAÇÃO RECEPÇÃO
ESCALA 1/25

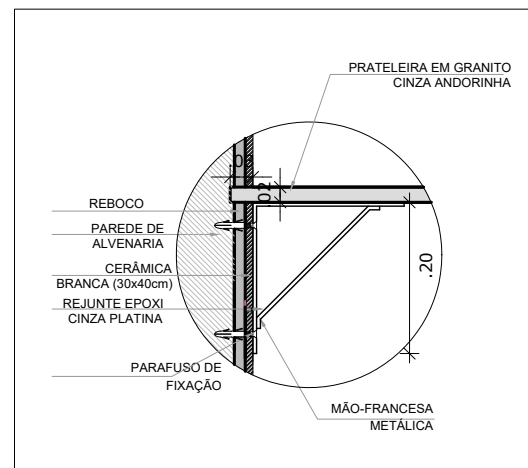

APROVAÇÕES/OBSERVAÇÕES			
Nº	REVISÕES	DATA	APROVAÇÃO

propor
Engenharia Ltda.
Rua Pastor Paulo Elias, 202 sala 2 - Bairro Linha Brasil - CEP: 96.150-000 - Tel.: (51) 99154794

Município de Itaqui / RS
R. Bento Gonçalves, 335 - Centro, Itaipó - RS, 97600-000

Projeto/Responsável Técnico: **Rodrigo Guilherme**
Proprietário: **Rodrigo Guilherme**

Projeto: **Conclusão da Escola de Educação Infantil Proinfância tipo B - Crechão**

Projeto: **PROJETO ARQUITETÔNICO**
Conteúdo: **Ampliação Bloco administrativo**

Data: 23/05/2024
Código: 06
Indicada: **Rodrigo Guilherme**
Assinada: **Rodrigo Guilherme**

NOTAS

- DIMENSÕES EM METROS;
- COTAS DE NÍVEL EM METROS;
- VERIFICAR POSIÇÃO EXATA DOS PILARES NO PROJETO ESTRUTURAL;
- VERIFICAR DETALHES CONSTRUTIVOS PERTINENTES NAS PRANCHAS DE DETALHAMENTO;
- EM CASO DE CONFLITO DE INFORMAÇÕES ENTRE O PROJETO GRÁFICO E O CADERNO DE ESPECIFICAÇÕES, PREVALECE A INFORMAÇÃO CONTIDA NOS DESENHOS;
- EM CASO DE CONFLITO DE INFORMAÇÕES ENTRE AS DIMENSÕES DESENHADAS E AS DIMENSÕES INDICADAS NAS COTAS E NÍVEIS, PREVALECE A INFORMAÇÃO CONTIDA NAS INDICAÇÕES DE COTAS E NÍVEIS;
- ALTERAÇÕES NESTE PROJETO SOMENTE COM AUTORIZAÇÃO EXPRESSA DO FNDE

REFERÊNCIAS:

- MEMORIAL DESCRITIVO DO PROJETO;
- ESPECIFICAÇÕES TÉCNICAS DO PROJETO DE ARQUITETURA;
- PLANILHA DE QUANTITATIVOS;
- CADERNO DE ENCARGOS

LEGENDA:			
	INDICAÇÃO NÍVEIS PLANTA E CORTE		INDICAÇÃO DE VISTAS
	INDICAÇÃO DE CORTES		ESPECIFICAÇÕES DE MATERIAIS
	INDICAÇÃO DE FACHADAS		INDICAÇÃO DE EIXOS
	INDICAÇÃO DE PORTAS E JANELAS		INDICAÇÃO DE ELEMENTOS (BANCADAS, PRATELEIRAS E ETC.)

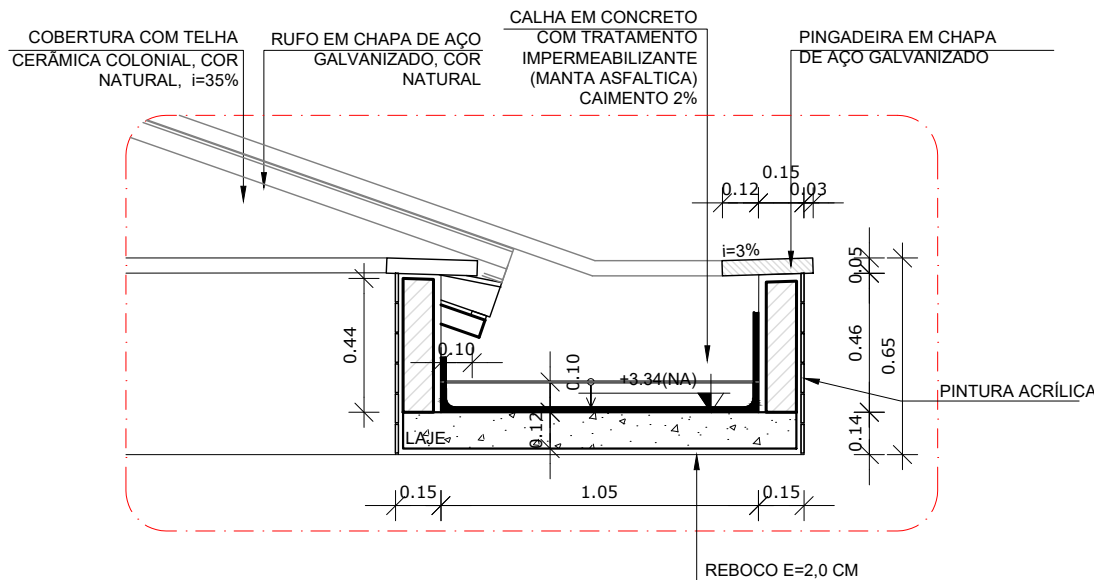

CROQUI DE REFERÊNCIA
ESCALA 1/500

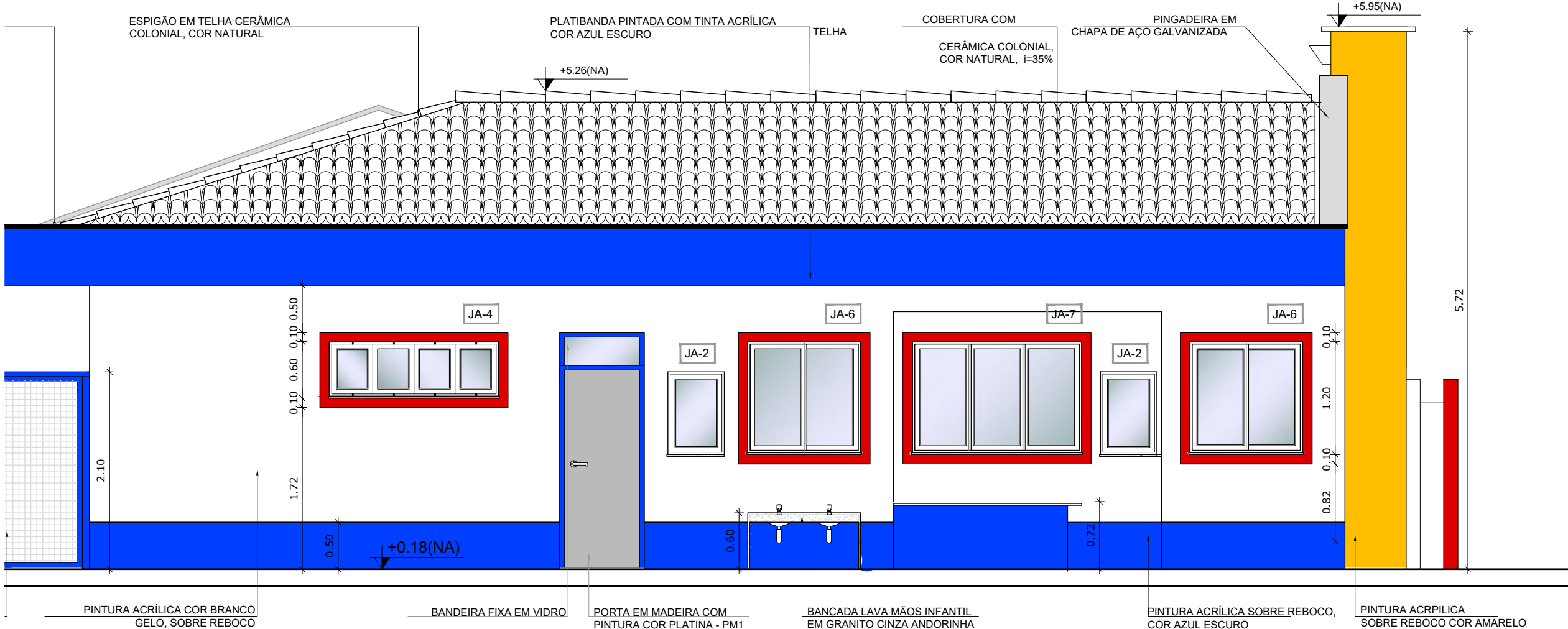
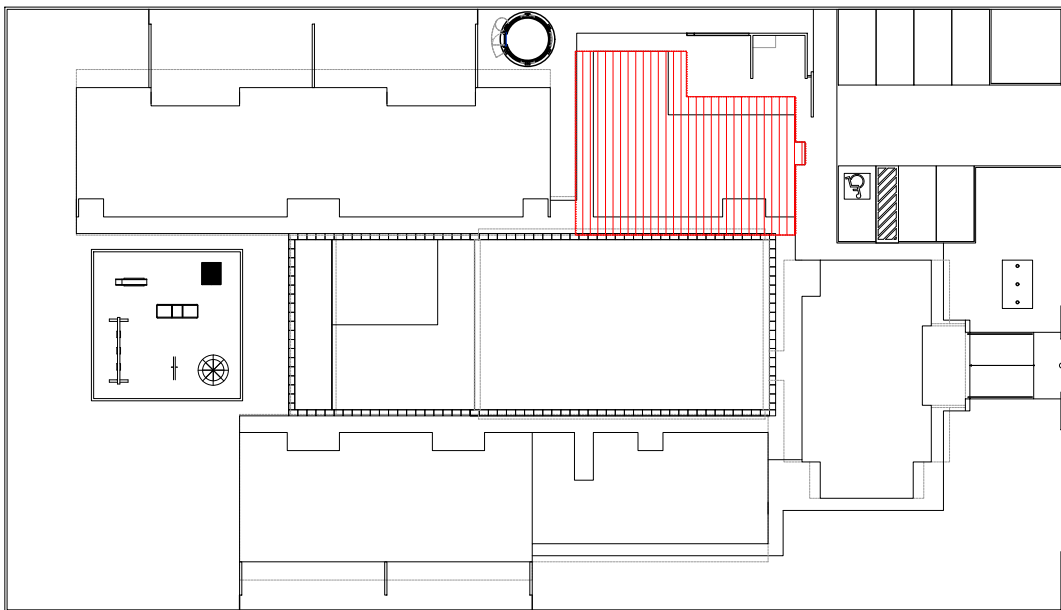

4 FACHADA 01 AMPLIADA
ESCALA 1/50

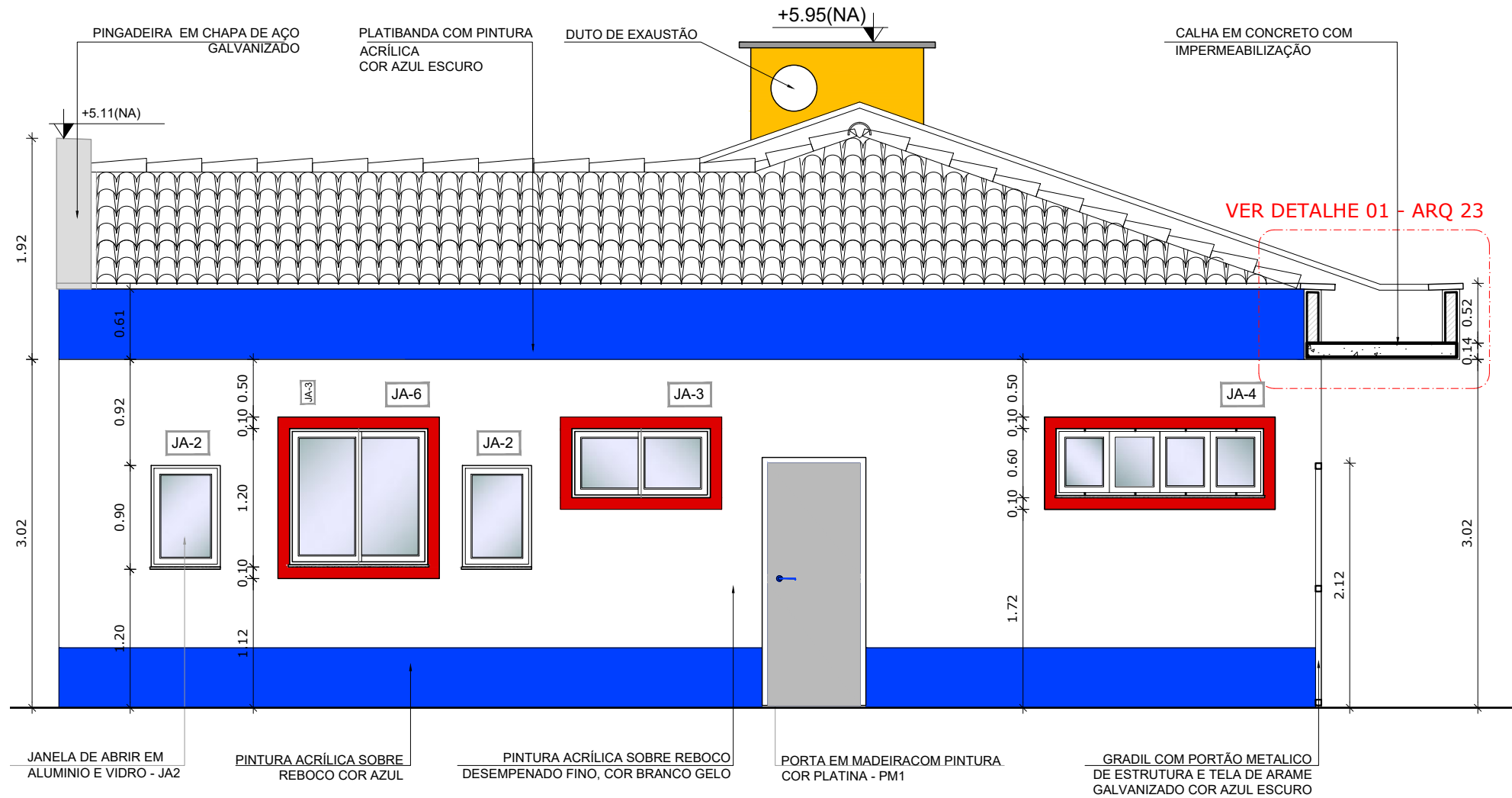

5 FACHADA 02 AMPLIADA
ESCALA 1/50

LEGENDA	
BANCADAS - B	
	GRANITO CINZA ANDORINHA - esp. 2 cm - 5,25x0,6H+0,9 m - APOIO CRECHES I e II *
	GRANITO CINZA ANDORINHA - esp. 2 cm - 2,00x0,6H+0,9 e 0,6 m - SANIT. CRECHES II *
	GRANITO CINZA ANDORINHA - esp. 2 cm - 2,85x0,6H+0,9 m - APOIO SANITARIO CRECHE II *
	GRANITO CINZA ANDORINHA - esp. 2 cm - 1,2x0,70H+0,9 m - TROCADOR CRECHES II *
	GRANITO CINZA ANDORINHA - esp. 2 cm - 5,05mx0,65H+0,9 m - FRALDÁRIO CRECHE I *
	GRANITO CINZA ANDORINHA - esp. 2 cm - 3,4x0,6H+0,9 m - CRECHE III *
	GRANITO CINZA ANDORINHA - esp. 2 cm - 3,12x0,6H+0,9 m - SANIT. I e II (MASC. E FEM.) *
	GR. CINZA ANDORINHA - esp. 2 cm - 1,17x0,6H+0,9 m - SANIT. ADM. (MASC. E FEM.) *
	GR. CINZA ANDORINHA - esp. 2 cm - 1,8x0,6H+1,2 m - SECRETARIA/RECEPÇÃO *
	GR. CINZA ANDORINHA - esp. 2 cm - 1,0x0,6H+0,9 m - VESTIÁRIO MASCULINO *
	GR. CINZA ANDORINHA - esp. 2 cm - 1,3x0,55H+0,9 m - VESTIÁRIO FEMININO *
	GR. CINZA ANDORINHA - esp. 2 cm - 1,5x0,6H+0,9 m - LACTÁRIO *
	GR. CINZA ANDORINHA - esp. 2 cm - 2,0x0,6H+0,7 m - BUFFET *

BANCO DE CONCRETO - BC	
	CONCRETO - 4,525X,095 - PÁTIO COBERTO *
	CONCRETO - 4,39X0,60 - RECEPÇÃO DA ADMINISTRAÇÃO *

COBOGÓS - CB	
	CONCRETO 40x40x10 cm - 16 furos - 4,20x1,10x0,10 (LxAxP) - SOLÁRIOS CRECHES I e II *
	CONCRETO 40x40x10 cm - 16 furos - 2,20x1,20x0,10 (LxAxP) - SOLÁRIOS CRECHES III e PRE *
	CONCRETO 40x40x10 cm - 16 furos - 3,60x2,20x0,10 (LxAxP) - PÁTIO DE SERVIÇO *

DIVISÓRIAS - DV	
	LEVES TIPO DIVILUX - 35 mm - 4,05x2,72x0,035 (LxAxP) - REPOUSO CRECHES I e II *
	LEVES TIPO DIVILUX - 35 mm - 2,85x2,72x0,035 (LxAxP) - REPOUSO CRECHES III *
	GRANITO CINZA ANDORINHA - espessura 2 cm e H=1,50m - SANITÁRIO CRECHE II E SANITÁRIOS INFANTIS MASCULINO E FEMININO *
	GRANITO CINZA ANDORINHA - espessura 2 cm e H=1,80m - SANITÁRIOS DO BLOCO ADMINISTRATIVO E VESTIÁRIOS MASCULINO E FEMININO *

ESCANINHOS - EC	
	GRANITO CINZA ANDORINHA - espessura 2 cm - CRECHES I *
	GRANITO CINZA ANDORINHA - espessura 2 cm - CRECHES II *
	GRANITO CINZA ANDORINHA - espessura 2 cm - CRECHES III *

GRADIL - GR	
	METALON E ARAME GALVANIZADO - AZUL - BLC. PEDAGÓGICO I E BLC. SERVIÇO *
	METALON E ARAME GALVANIZADO - AZUL - PÁTIO DE SERVIÇO E DIVISA *
	METALON E ARAME GALVANIZADO - AZUL - BLC. SERVIÇO E BLC. ADMINISTRATIVO *
	METALON E ARAME GALVANIZADO - AZUL - BLC. ADM. E BLC. PEDAGÓGICO 2 *

PRATELEIRA - PT	
	GRANITO CINZA ANDORINHA - espessura 2 cm - 5,85 m(P=0,4 e 0,5 m - MULTIUSO *
	GRANITO CINZA ANDORINHA - espessura 2 cm - 6,50 m(P=0,4 m (X3)- ALMOXARIFADO *
	GRANITO CINZA ANDORINHA - espessura 2 cm - 1,05 m(P=0,50 m (x4) - COZINHA *
	GRANITO CINZA ANDORINHA - espessura 2 cm - 1,20 m(P=0,65 m (x4) - COZINHA *
	GRANITO CINZA ANDORINHA - espessura 2 cm - 6,65 m(P=0,30 e 0,5m (X3)- DESPENSA *
	GRANITO CINZA ANDORINHA - espessura 2 cm - 1,80 m(P=0,30 m (X3) - DML *
	GRANITO CINZA ANDORINHA - espessura 2 cm - 3,45 m(P=0,3 m (x1) - LAVANDERIA *
	GRANITO CINZA ANDORINHA - espessura 2 cm - 3,45 m(P=0,3 e 0,4 m (x3) - ROUPARIA *
	GRANITO CINZA ANDORINHA - espessura 2 cm - 1,05 m(P=0,4 m (X3)-CIRCULAÇÃO SERVIÇO *

* VER AMPLIAÇÕES E DETALHES ESPECÍFICOS

ESPECIFICAÇÕES	
<input type="checkbox"/> PISO	
1 - CIMENTADO DESEMPENADO, COM JUNTAS PLÁSTICAS A CADA 1,20 M	
2 - CERÂMICA 40x40 cm, PEI-5, COR BRANCO GELO, ANTIDERRAPANTE	
3 - GRANITINA POLIDA COR CINZA COM JUNTAS PLÁSTICAS NIVELADAS, A CADA 1,20 M	
4 - BLOCO INTERTRAVADO DE CONCRETO	
5 - GRAMADO	
6 - ÁREIA ou GRAMA SINTÉTICA	
<input type="checkbox"/> PAREDE	
1 - PINTURA ACRÍLICA, COR AMARELO, AZUL ESCURO OU VERMELHO (CONFORME INDICAÇÃO)	
2 - CERÂMICA 30x40 cm, COR BRANCO GELO, DE PISO AO TETO	
3 - PINTURA ACRÍLICA, COR AZUL ESCURO ATÉ H=50 CM, E PINTURA ACRÍLICA COR BRANCO GELO SOBRE MASSA CORRIDA, ACIMA DE H=50 CM	
4 - PINTURA ACRÍLICA COR MARFIM, SOBRE MASSA CORRIDA	
5 - CERÂMICA COR BRANCO 30x40cm ATÉ H=1,20 m, COM RODAMEIO DE MADEIRA DE 10 CM E PINTURA ACRÍLICA COR MARFIM SOBRE MASSA CORRIDA, ACIMA DE 1,30 M	
6 - CERÂMICA 30x40cm COR BRANCO GELO ATÉ H=1,80,E PINTURA ACRÍLICA COR BRANCO GELO ACIMA DE 1,80 M	
<input type="checkbox"/> TETO	
1 - LAJE PINTURA PVA LÁTEX BRANCO NEVE SOBRE MASSA CORRIDA PVA	

APROVAÇÕES/OBSERVAÇÕES			
Nº	REVISÕES	DATA	APROVAÇÃO

Propor Engenharia Ltda. - www.propor.eng.br - CNPJ: 41.556.670/0001-76

Rua Pastor Paulo Evers, 2032 sala 2 - Bairro Linha Brasil - contato@propor.eng.br

Nova Petrópolis / RS - CEP: 95.150-000 - Tel.: (51) 991645794

Projeto/Responsável Técnico

Proprietário

Projeto

Pavimento

Corte/Seção

Data

Escala

Indicada

Desenho

Fiscal

Projeto

Conclusão da Escola de Educação Infantil Proinfância tipo B - Crechão

Ampliação bloco administrativo

Fachada - detalhes

Prancha

08

Conjunto

0

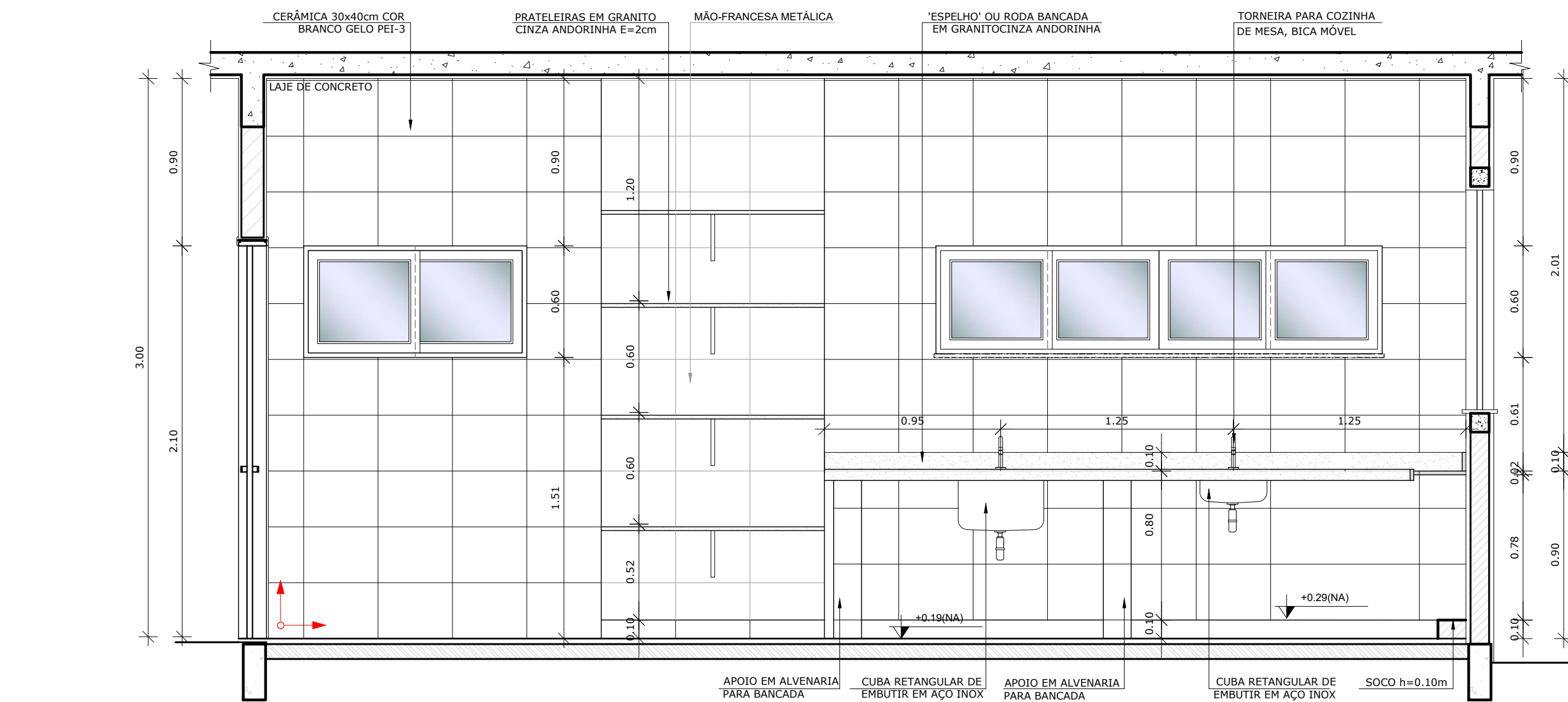
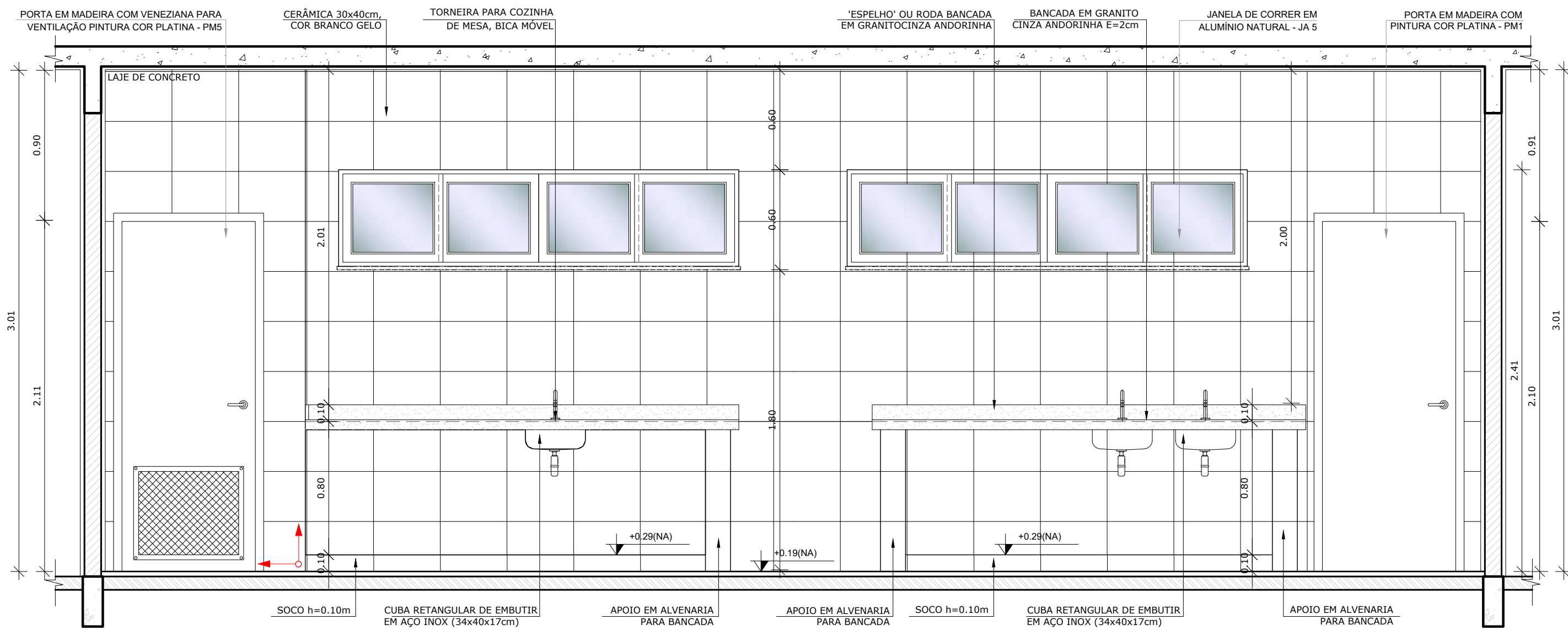
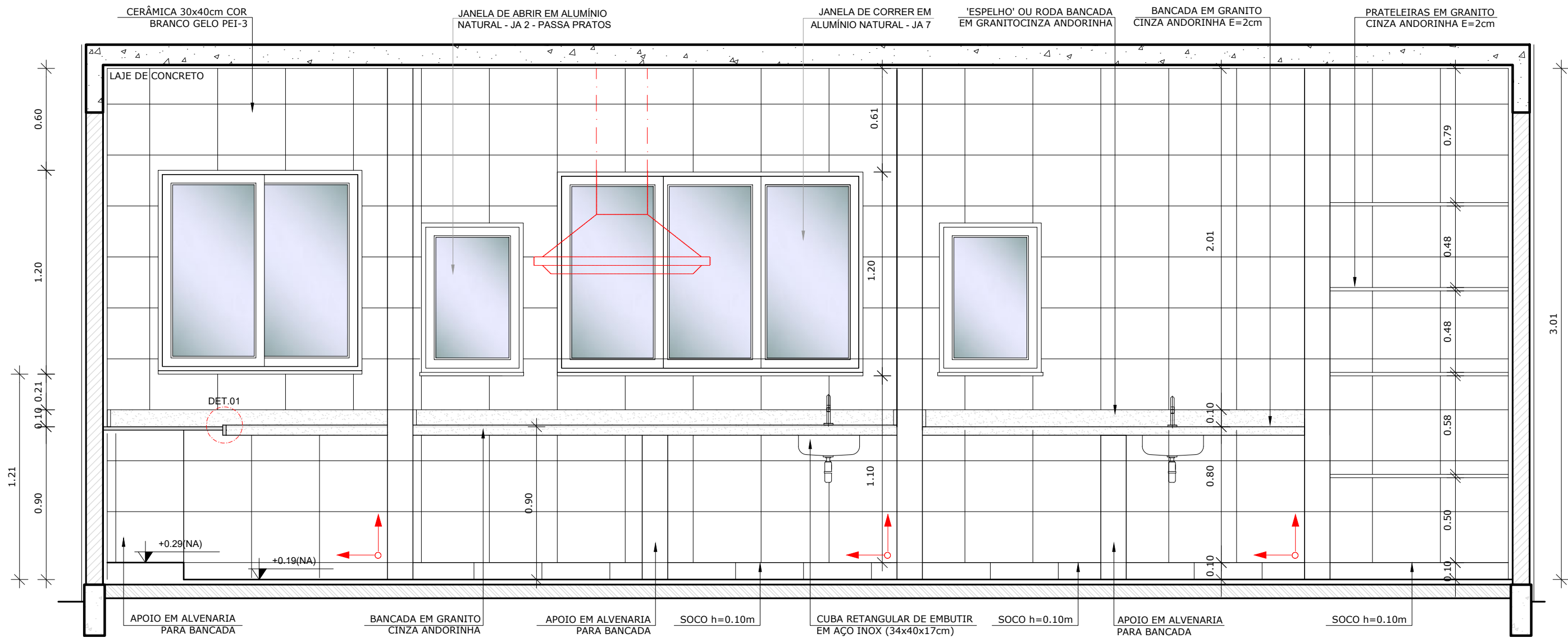

1 AMPLIAÇÃO COZINHA
ESCALA 1/25

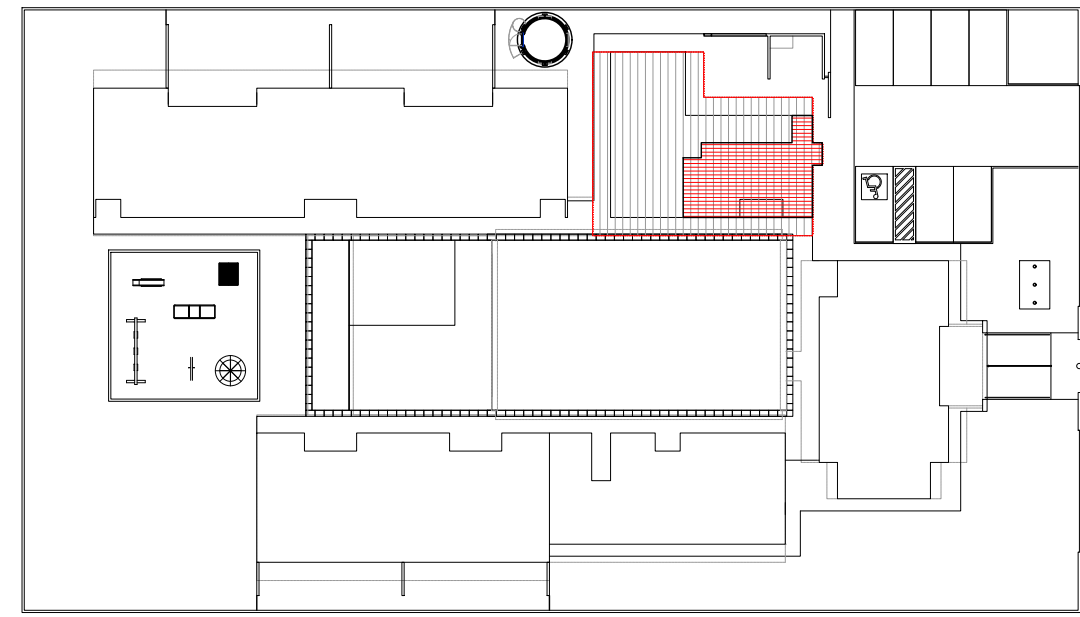
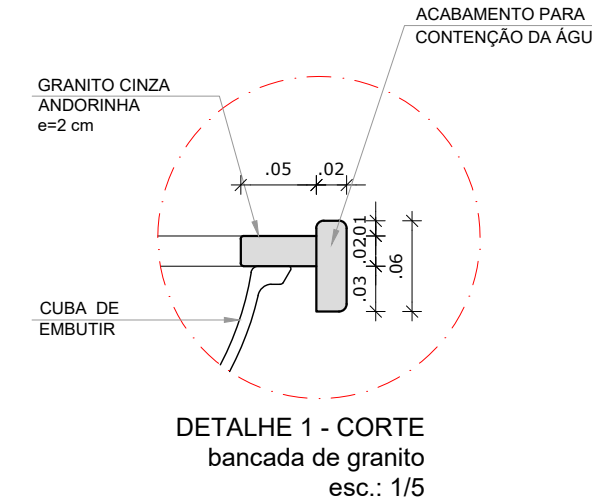

CROQUI DE REFERÊNCIA
ESCALA 1/500

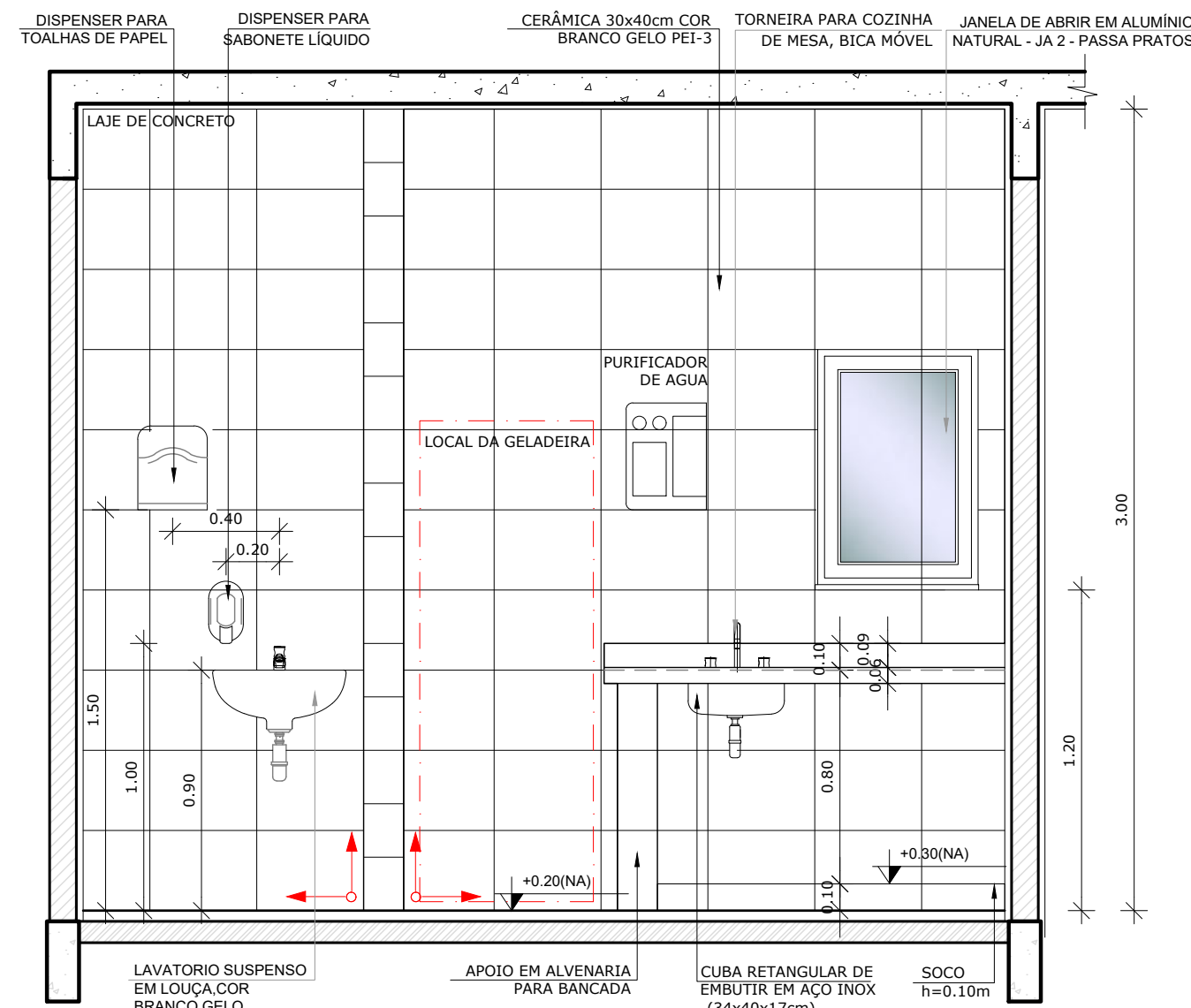

3 AMPLIAÇÃO LACTÁRIO
ESCALA 1/25

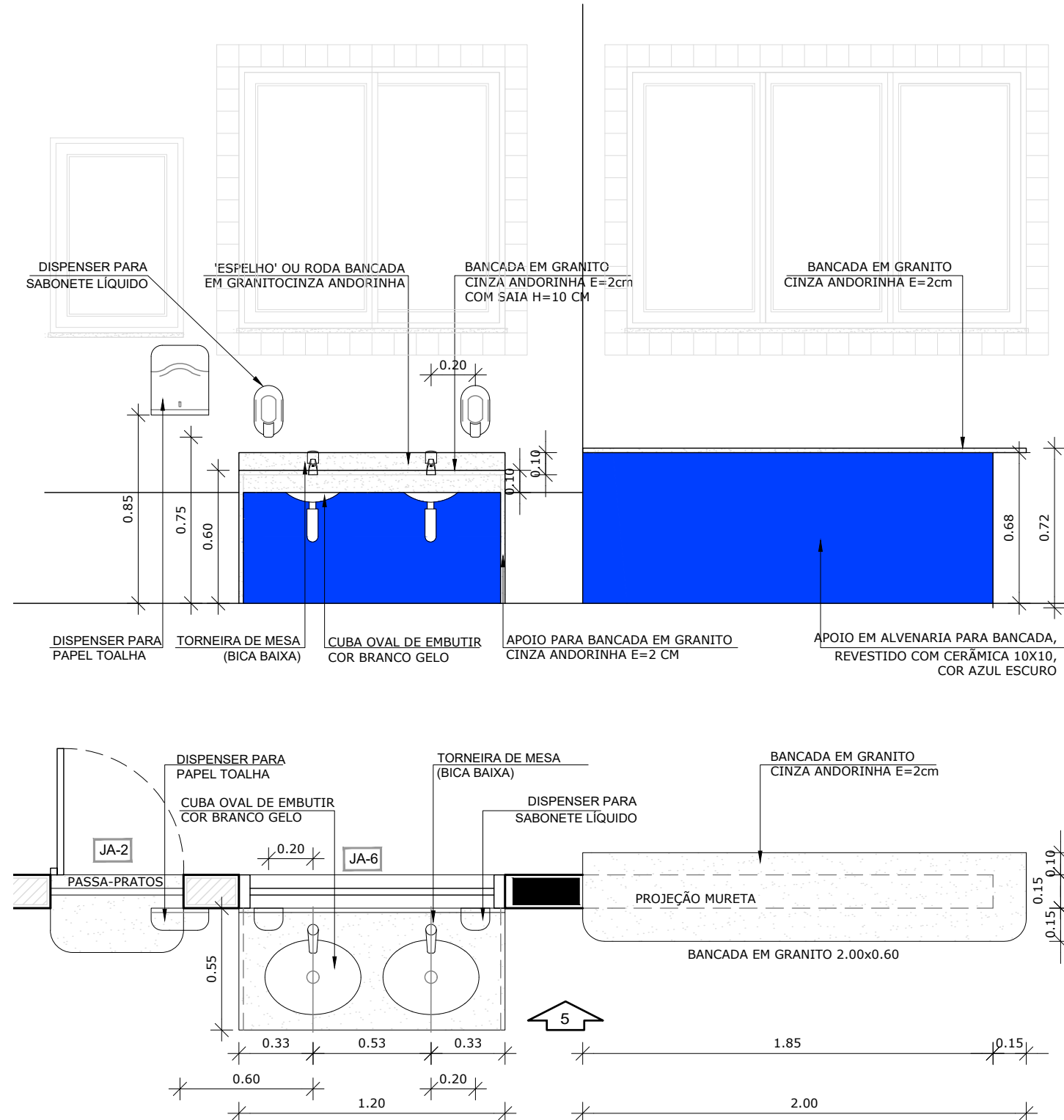

2 AMPLIAÇÃO BUFFET E LAVATÓRIO REFEITÓRIO
ESCALA 1/25

APROVAÇÕES/OBSERVAÇÕES			
N°	REVISÕES	DATA	APROVAÇÃO
<div><div></div><div>Propor Engenharia Ltda. - www.propor.eng.br - CNPJ: 41.556.670/0001-76 Rua Pastor Paulo Evers, 2032 sala 2 - Bairro Linha Brasil - contato@propor.eng.br Nova Petrópolis / RS - CEP: 95.155-000 - Tel.: (51) 991646794</div></div>			
Obra			
Município de Itaquí / RS R. Bento Gonçalves, 335 - Centro, Itaquí - RS, 97650-000			
Projeta/Responsável Técnico		Proprietário	
Eng. Rodrigo Emanuel Rabello CREAMG 167.176-0 - CREAMG 378.199 - CREAMG 202.640-5		Prefeitura Municipal de Itaquí / RS	
Projeto: Conclusão da Escola de Educação Infantil Proinfância tipo B - Crechão			
Fornecimento		Projeto	
Conteúdo		99	
Ampliação bloco serviços Vistas e elevações		Série/peça 0	
Data	Loco	Desenho	Fiscal
23/05/2024	Indicada	Rodrigo/Guilherme	

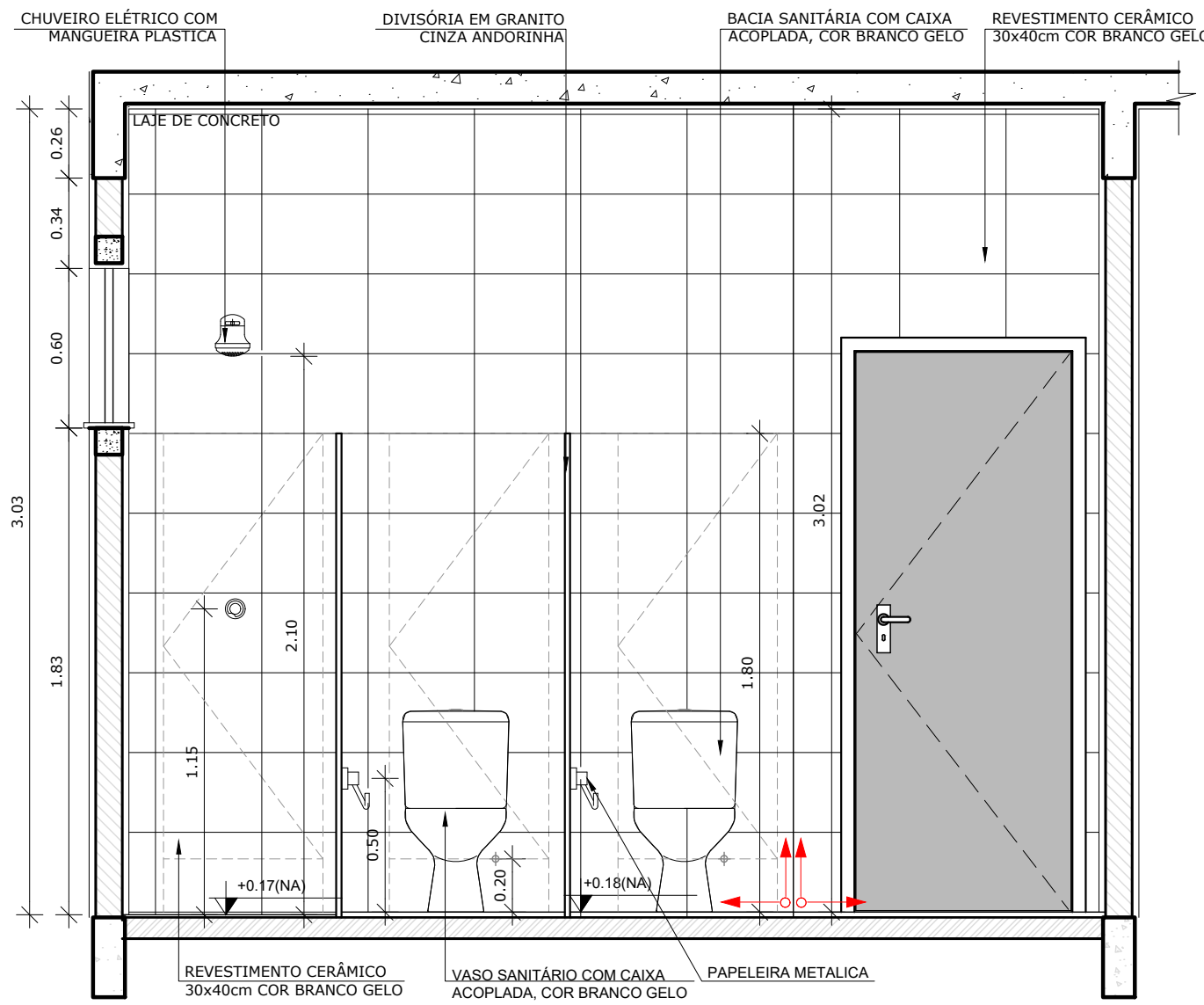
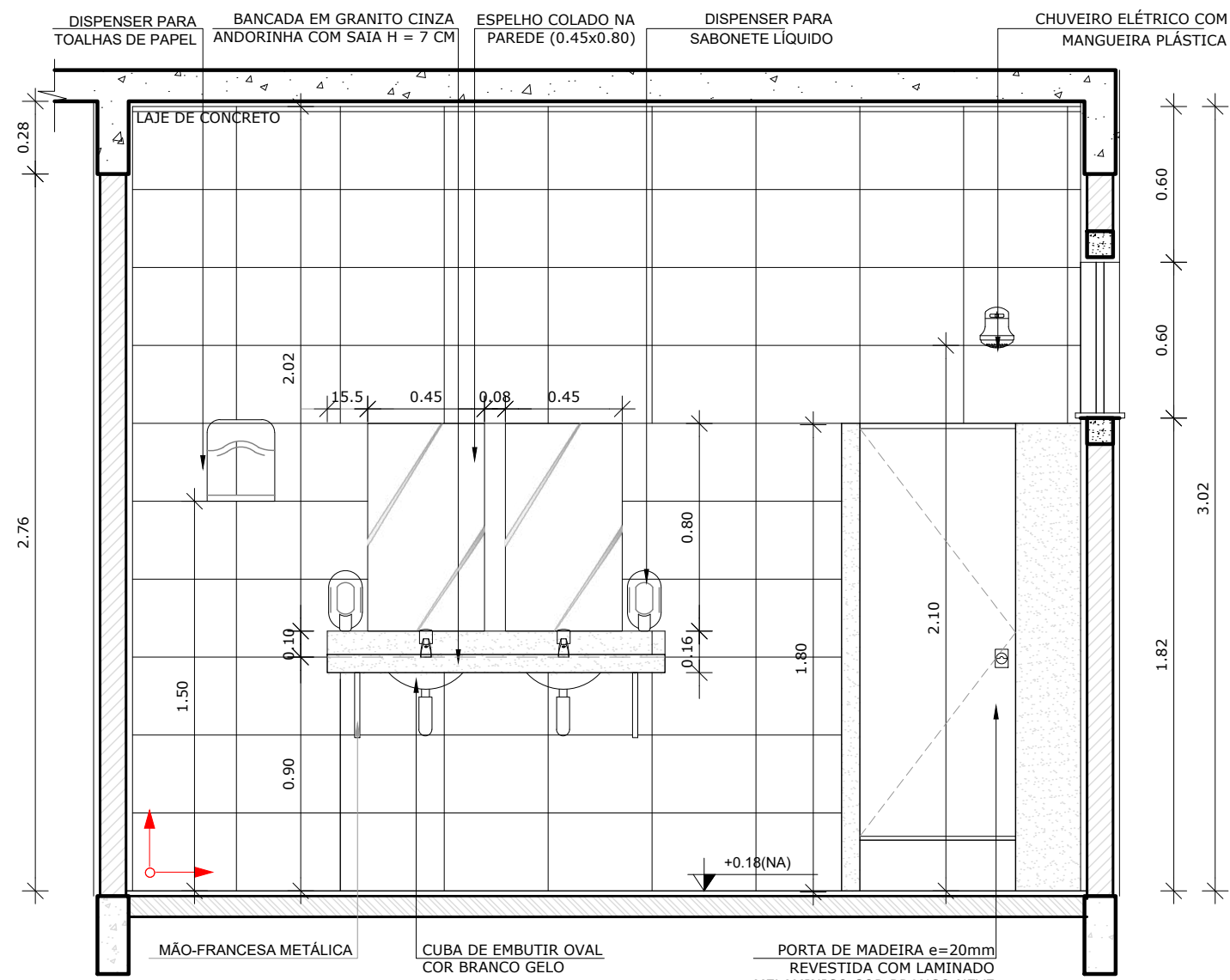

NOTAS

- DIMENSÕES EM METROS;
- COTAS DE NÍVEL EM METROS;
- VERIFICAR POSIÇÃO EXATA DOS PILARES NO PROJETO ESTRUTURAL;
- VERIFICAR DETALHES CONSTRUTIVOS PERTINENTES NAS PRANCHAS DE DETALHAMENTO;
- EM CASO DE CONFLITO DE INFORMAÇÕES ENTRE O PROJETO GRÁFICO E O CADERNO DE ESPECIFICAÇÕES, PREVALECE A INFORMAÇÃO CONTIDA NOS DESENHOS;
- EM CASO DE CONFLITO DE INFORMAÇÕES ENTRE AS DIMENSÕES DESENHADAS E AS DIMENSÕES INDICADAS NAS COTAS E NÍVEIS, PREVALECE A INFORMAÇÃO CONTIDA NAS INDICAÇÕES DE COTAS E NÍVEIS;
- ALTERAÇÕES NESTE PROJETO SOMENTE COM AUTORIZAÇÃO EXPRESSA DO FNDE

REFERÊNCIAS:

- MEMORIAL DESCRITIVO DO PROJETO;
- ESPECIFICAÇÕES TÉCNICAS DO PROJETO DE ARQUITETURA;
- PLANILHA DE QUANTITATIVOS;
- CADERNO DE ENCARGOS

LEGENDA:

	INDICAÇÃO NÍVEIS PLANTA E CORTE		INDICAÇÃO DE VISTAS
	INDICAÇÃO DE CORTES		ESPECIFICAÇÕES DE MATERIAIS
	INDICAÇÃO DE FACHADAS		INDICAÇÃO DE EIXOS
	INDICAÇÃO DE PORTAS E JANELAS		INDICAÇÃO DE ELEMENTOS (BANCADAS, PRATELEIRAS E ETC.)

5 VISTA 02 - VESTIÁRIOS
ESCALA 1/25

6 VISTA 03 - VESTIÁRIOS
ESCALA 1/25

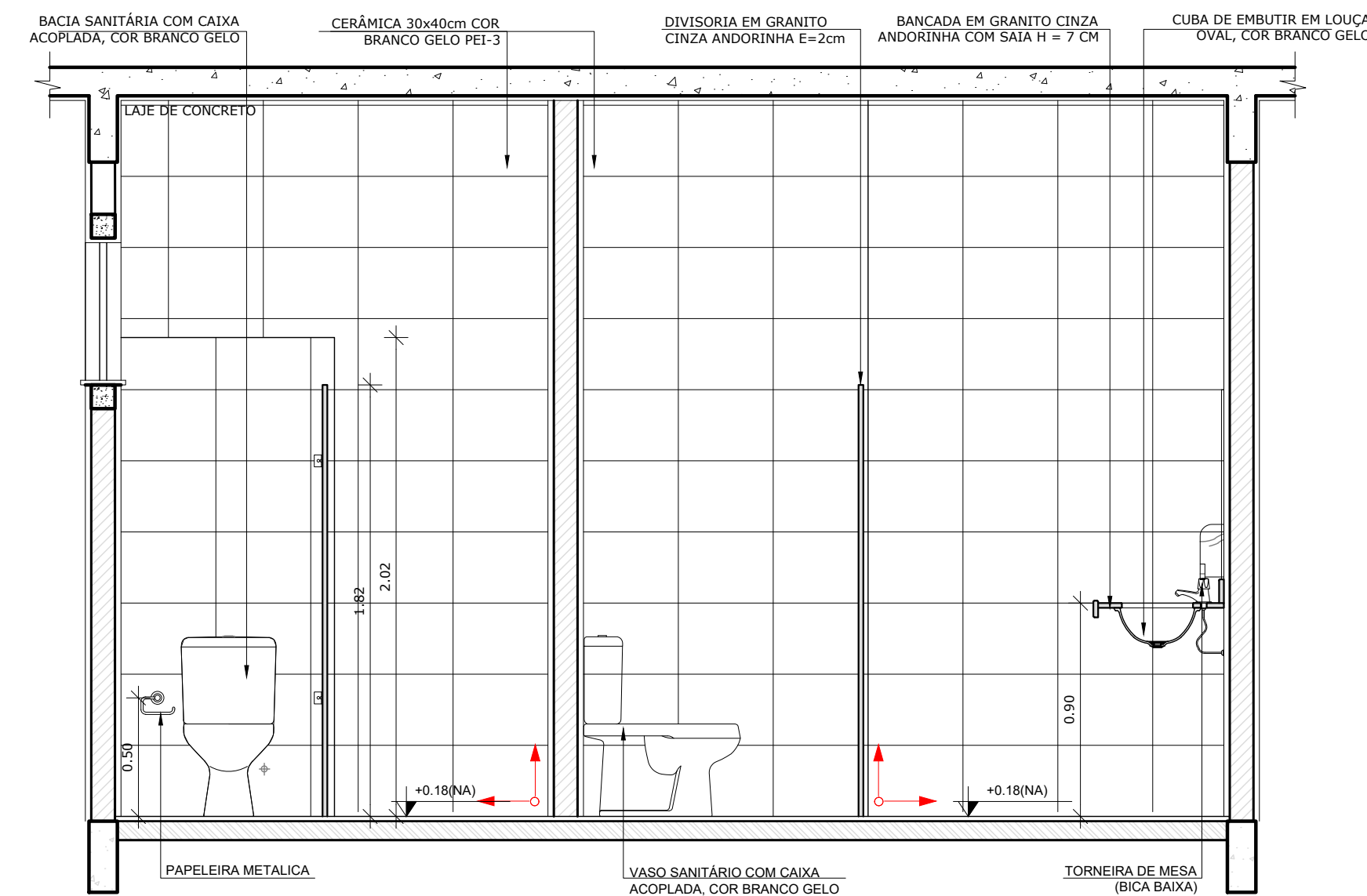

3 VISTA 01 - VESTIÁRIOS
ESCALA 1/25

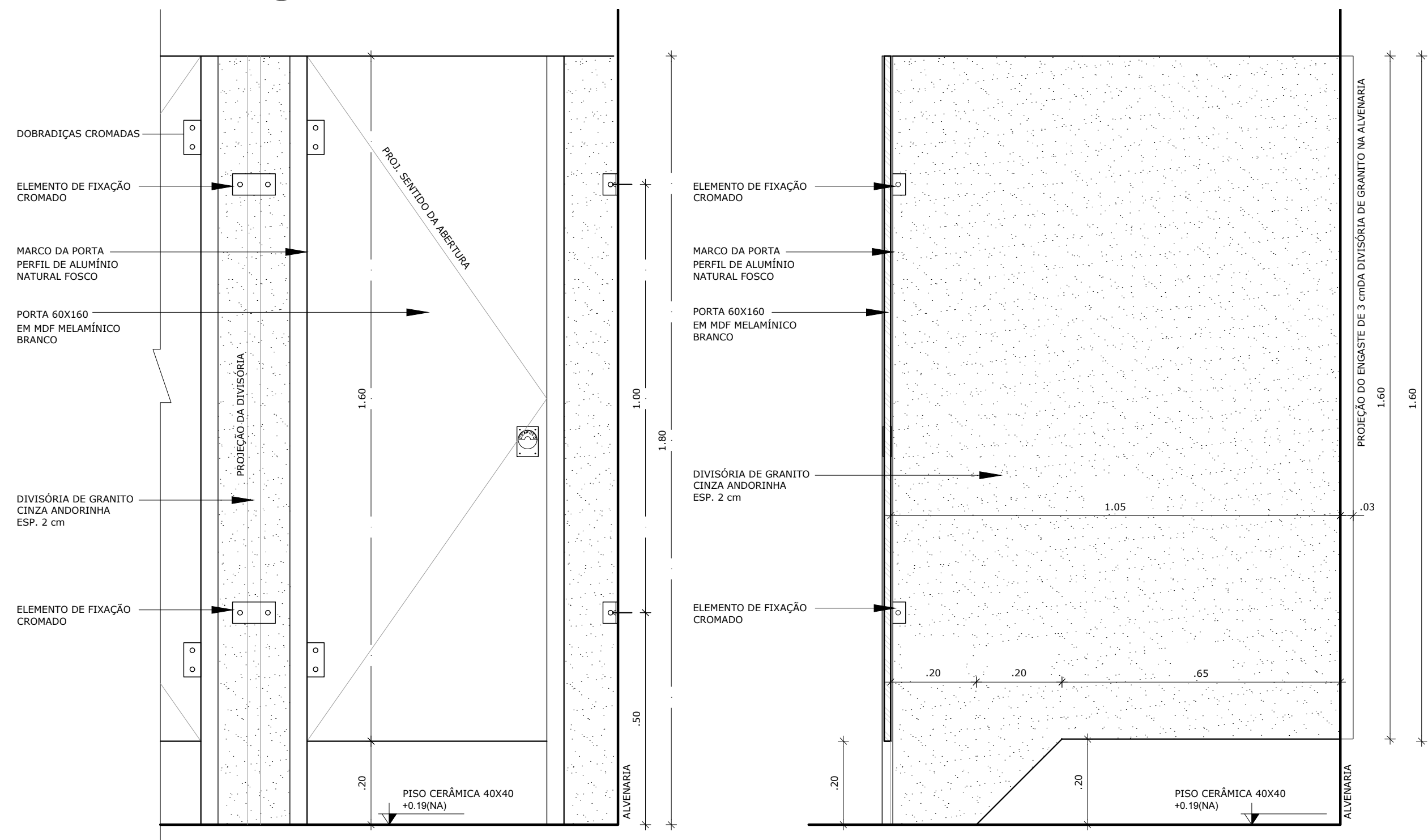

4 DETALHE DIVISÓRIAS - VESTIÁRIOS
ESCALA 1/10

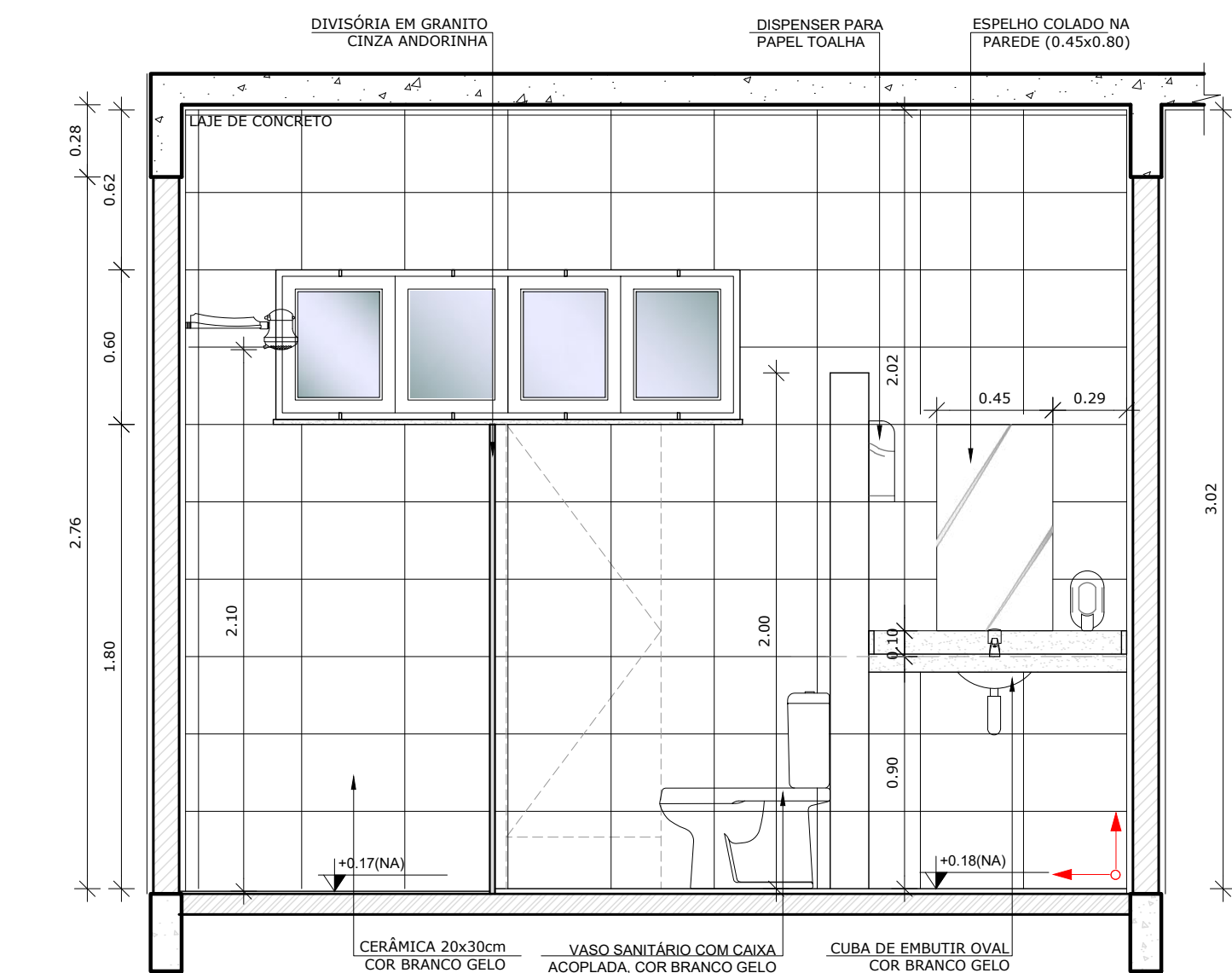

7 VISTA 04 - VESTIÁRIOS
ESCALA 1/25

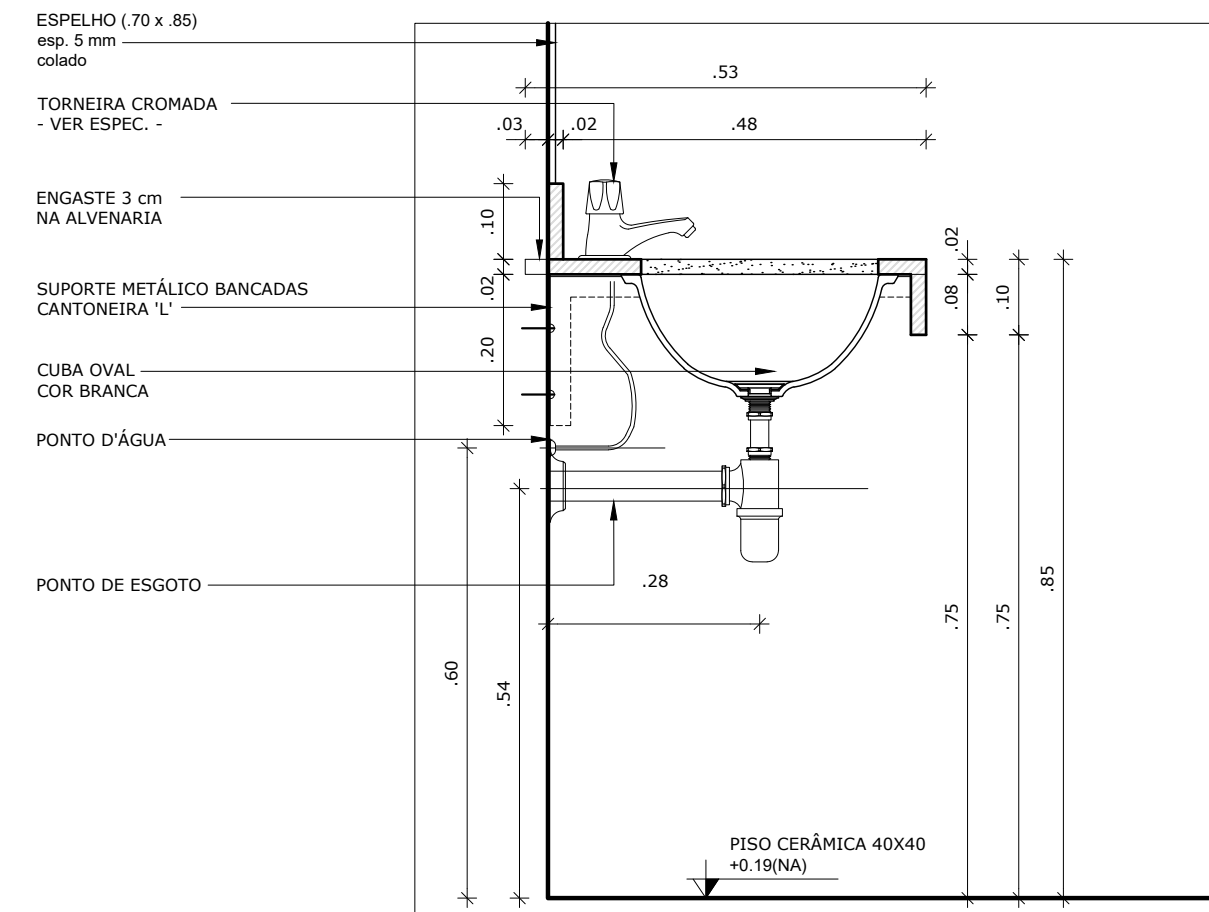

2 DETALHE BANCADA LAVATÓRIO
ESCALA 1/10

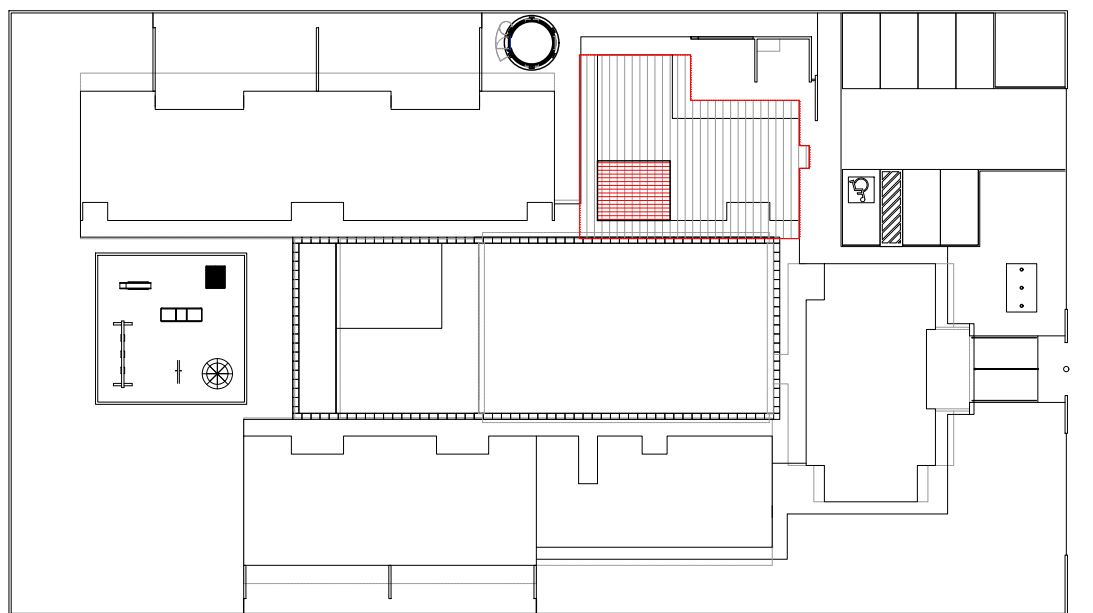
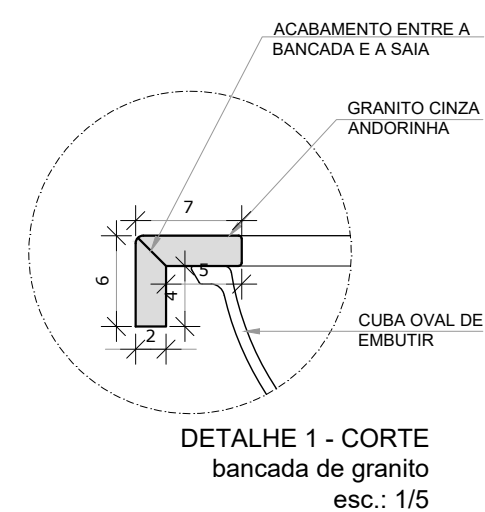

CROQUI DE REFERÊNCIA
ESCALA 1/500

APROVAÇÕES/OBSERVAÇÕES			
Nº	REVISÕES	DATA	APROVAÇÃO
propor Engenharia Ltda. - www.propor.eng.br - CNPJ: 41.556.670/0001-76 Rua Pastor Paulo Evers, 2022, sala 2 - Bairro Linha Brasil - cidade@propor.eng.br Nova Petrópolis / RS - CEP: 95.156-000 - Tel.: (51) 99164794			
Município de Itaqui / RS R. Bento Gonçalves, 335 - Centro, Itaqui - RS, 97652-000			
Projeto/Responsável Técnico		Proprietário	
Projeto: Conclusão da Escola de Educação Infantil Proinfância tipo B - Crechão			
Favorecimento: PROJETO ARQUITETÔNICO			
Correção: Ampliação bloco serviços Vistas e elevações			
Data: 23/05/2024	Escala: Indicada	Desenho: Rodrigo Guilherme	Folha: 10

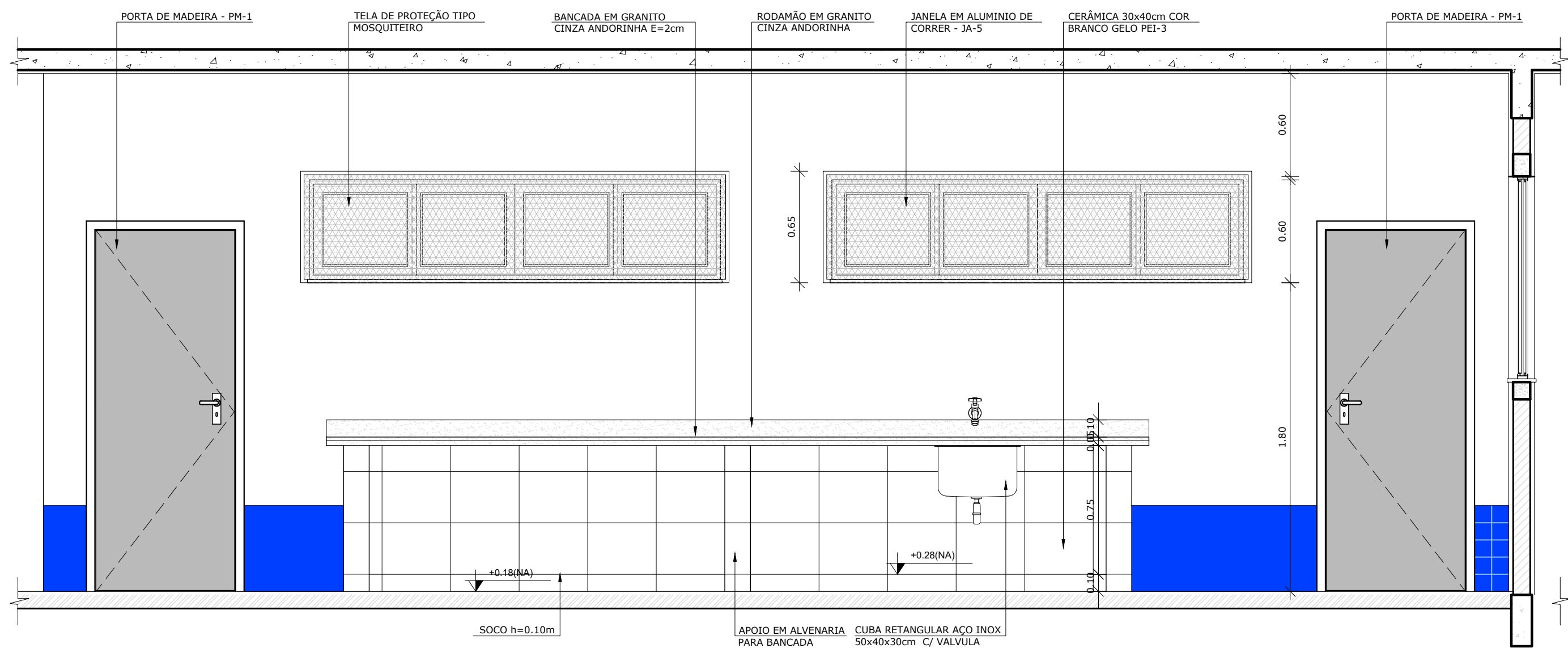

7 VISTA 04 - RECEPÇÃO E PRÉ LAVAGEM
ESCALA 1/25

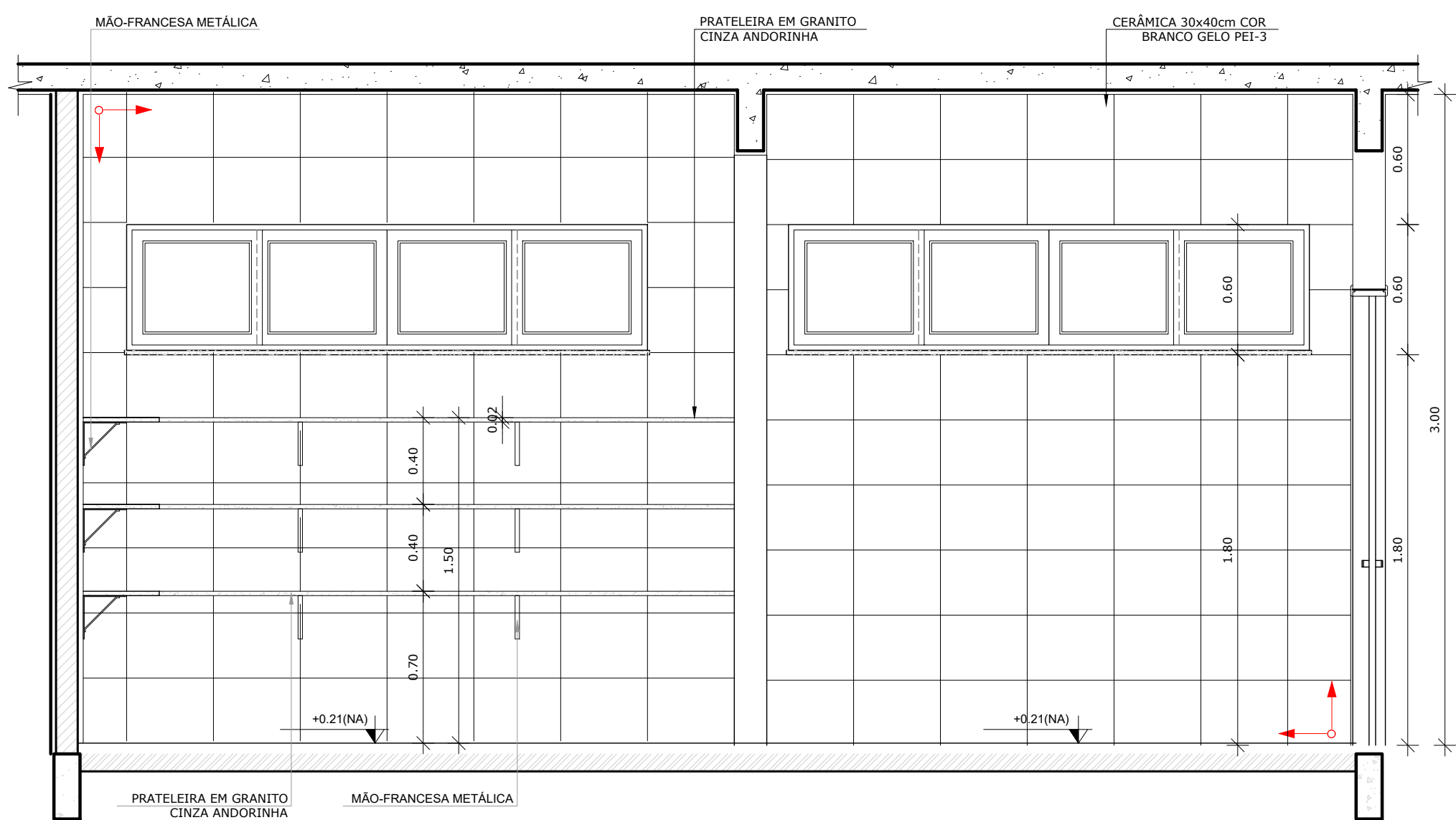

6 VISTA 03 - DESPESA
ESCALA 1/25

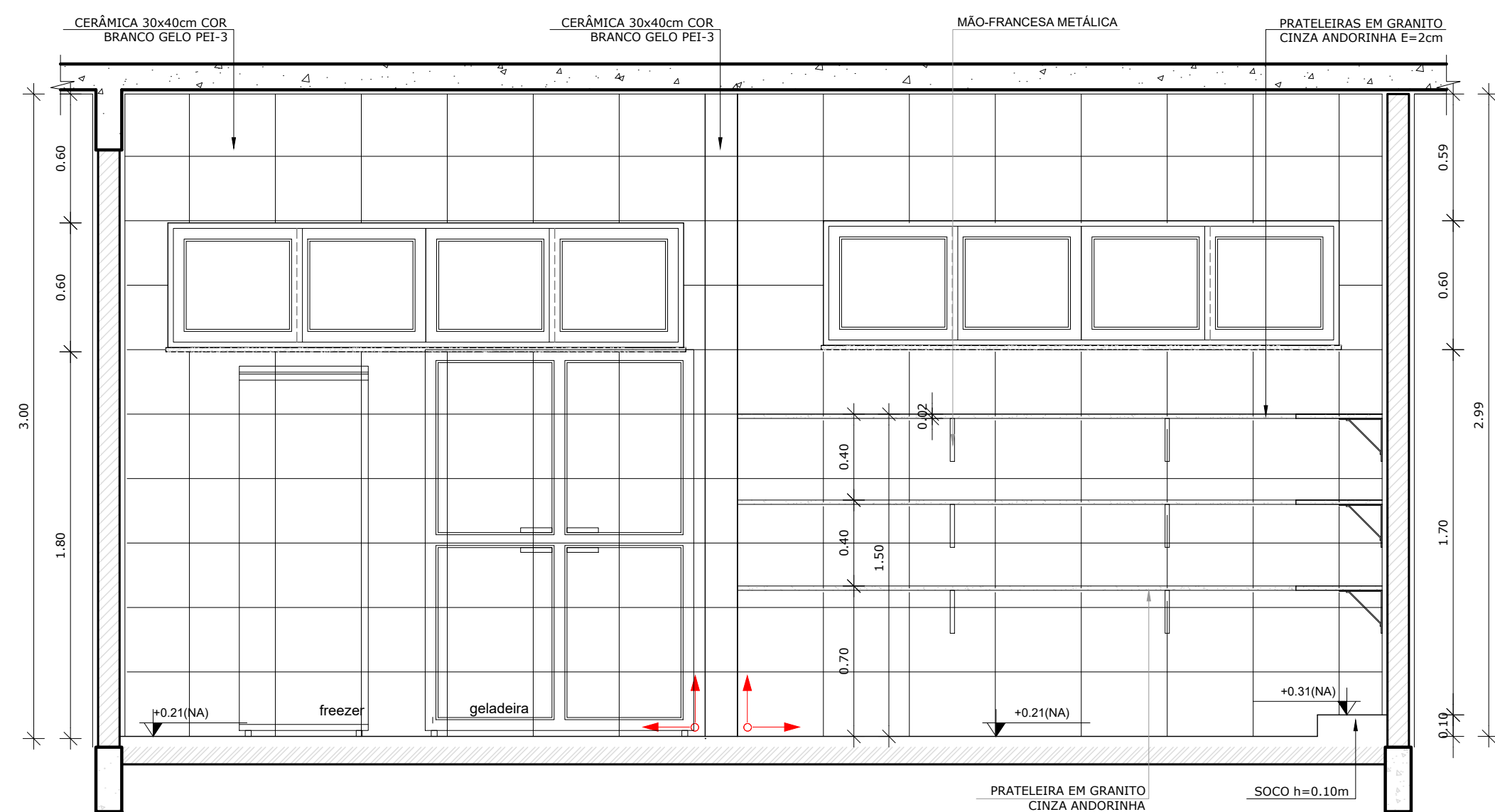

3 VISTA 01 - DESPESA
ESCALA 1/25

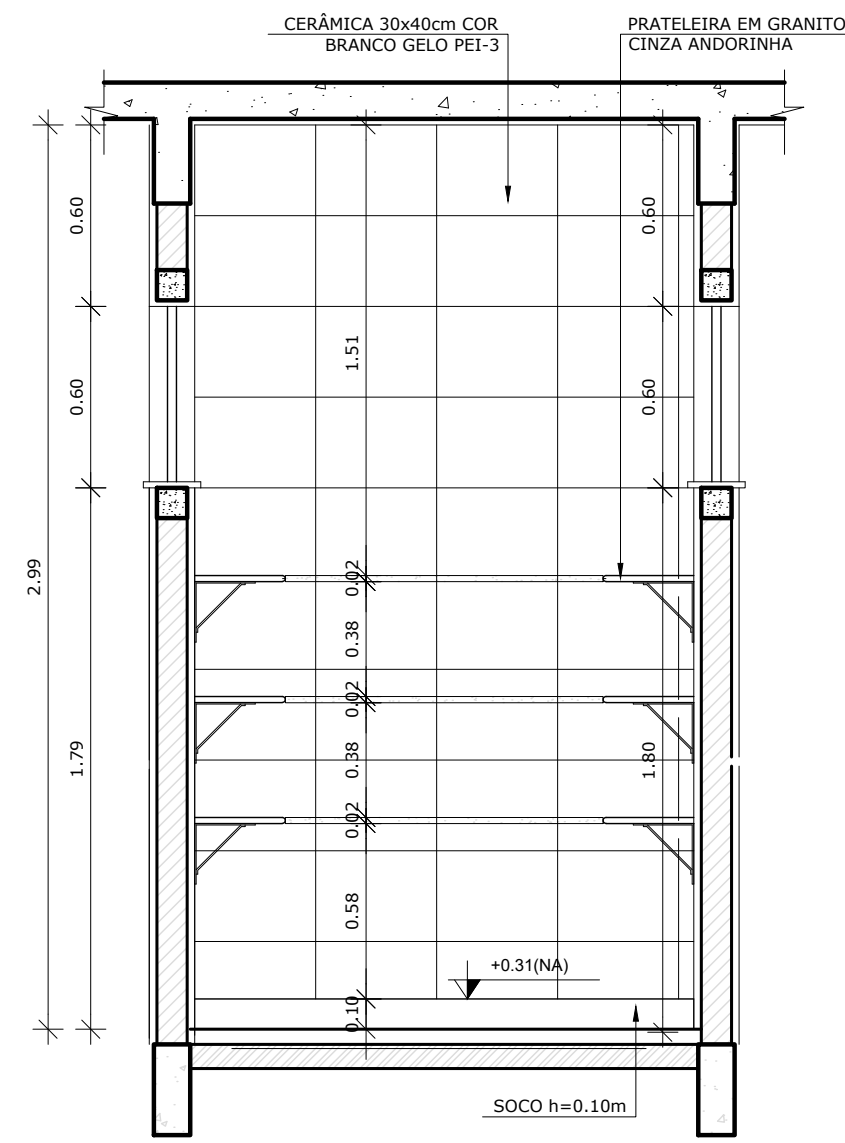

4 VISTA 02 - DESPESA
ESCALA 1/25

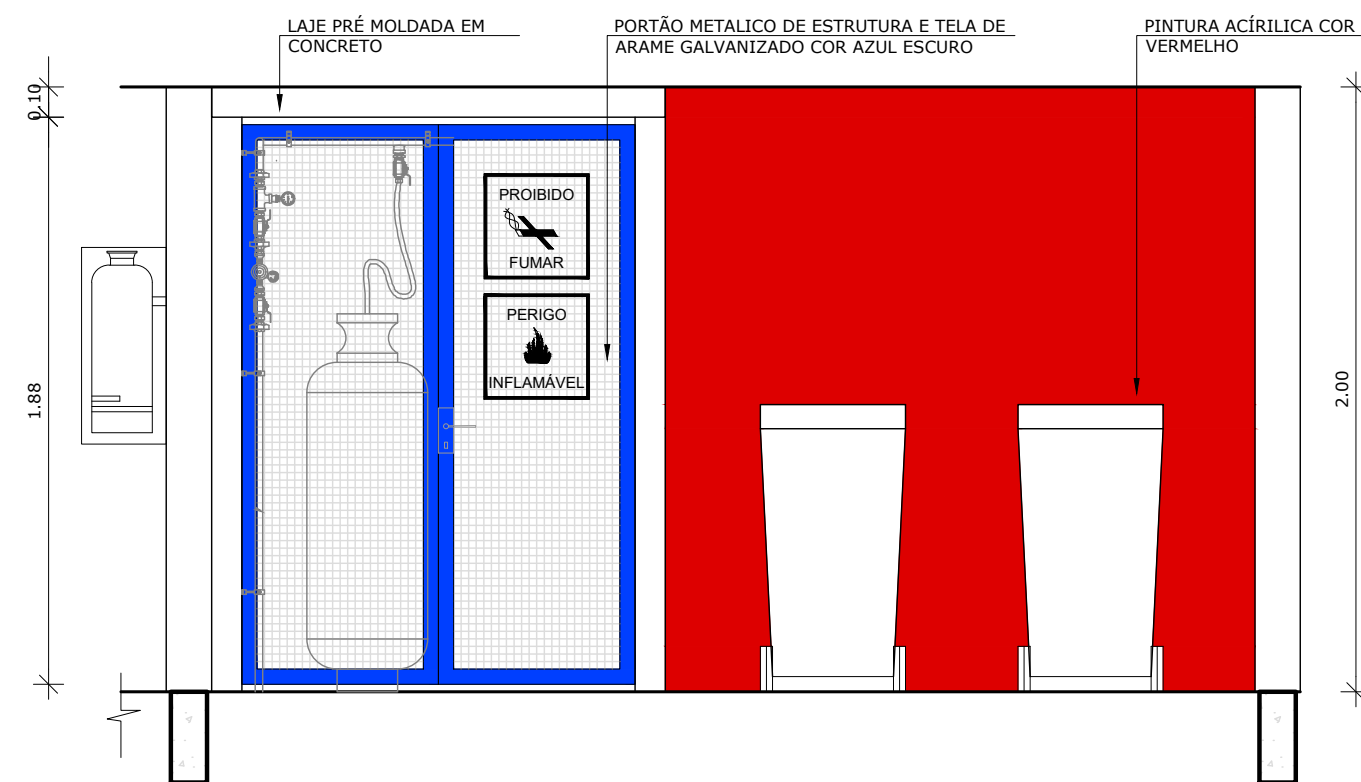

5 VISTA 01 - DESPESA
ESCALA 1/25

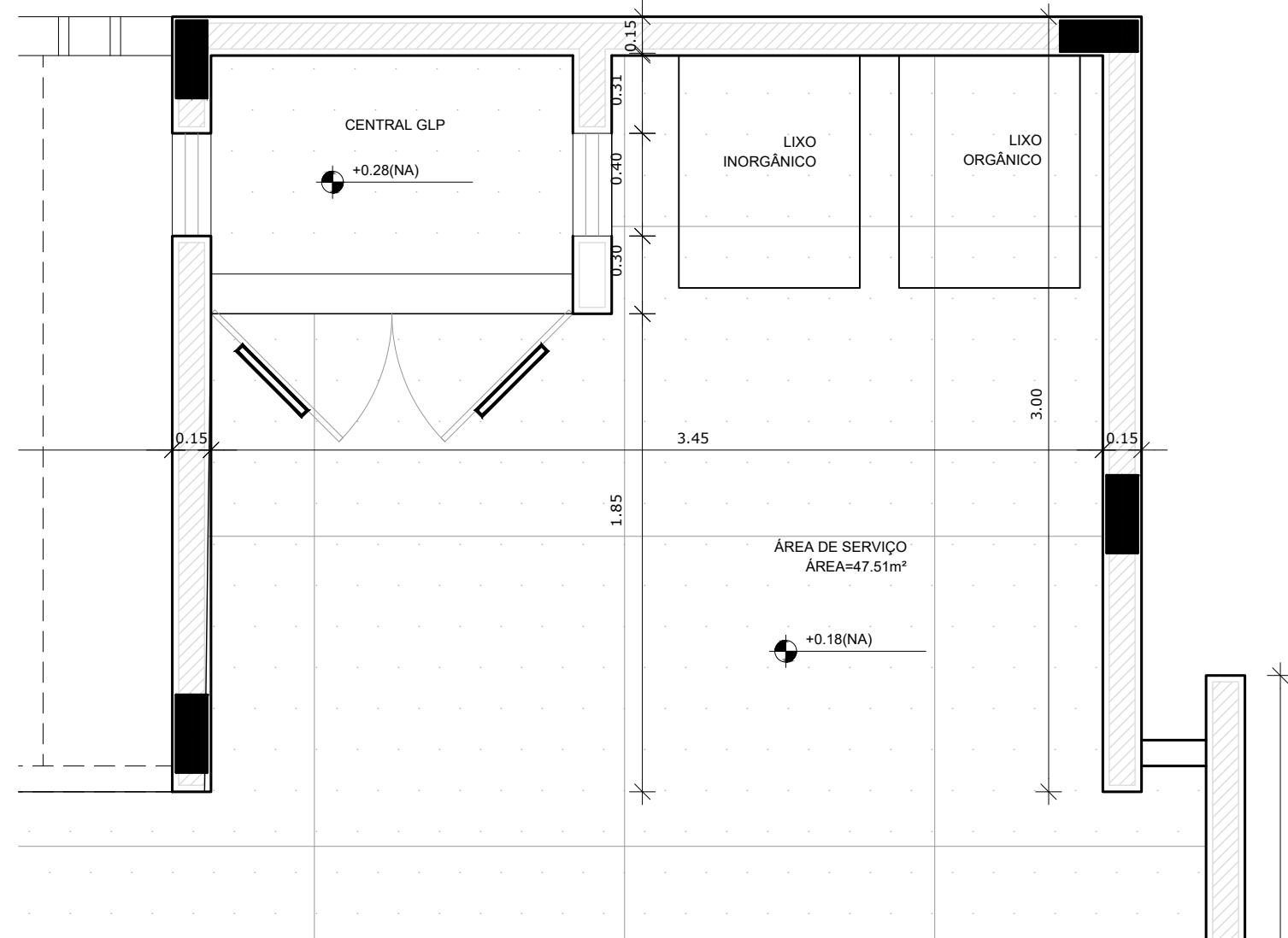

2 PLANTA BAIXA
ESCALA 1/25

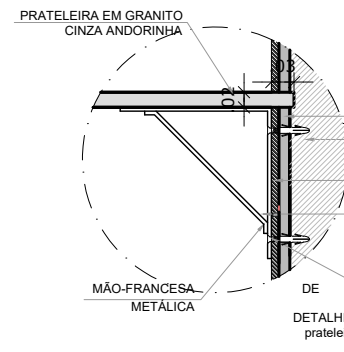

8 DETALHE 01
ESCALA 1/10

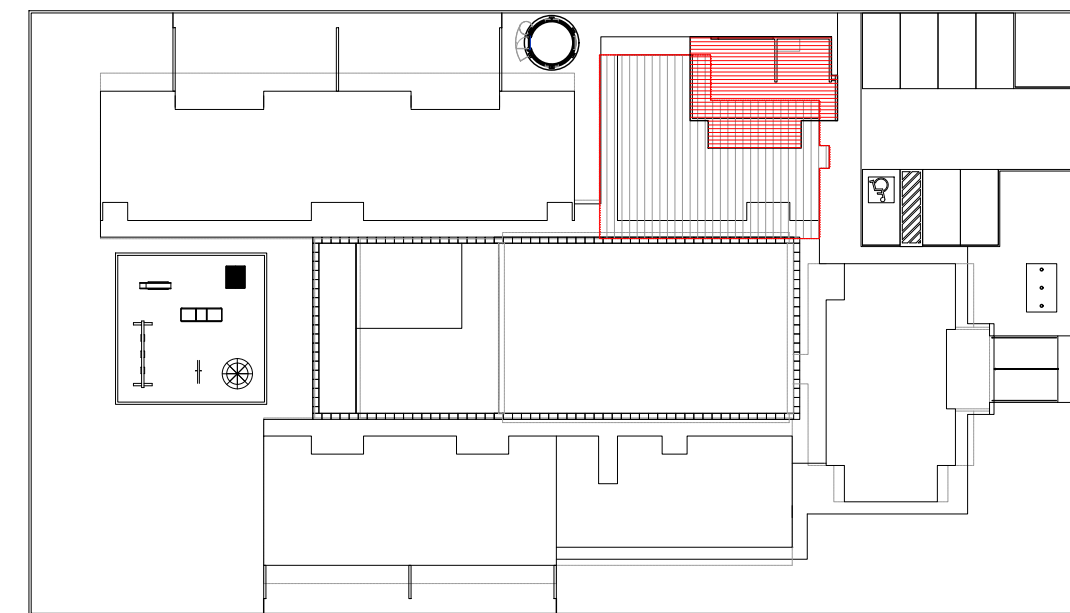

CROQUI DE REFERÊNCIA
ESCALA 1/500

APROVAÇÕES/OBSERVAÇÕES			
Nº	REVISÕES	DATA	APROVAÇÃO

propor
Engenharia Ltda. - www.propor.eng.br - CNPJ: 41.556.670/0001-76
Rua Pastor Paulo Evers, 2032 sala 2 - Bairro Linha Brasil - contato@propor.eng.br
Nova Petrópolis / RS - CEP: 95.150-000 - Tel.: (51) 991646794

Município de Itaquí / RS
R. Bento Gonçalves, 335 - Centro, Itaquí - RS, 97650-000

Projeto/Responsável Técnico: Eng. Rodrigo Emanuel Raboldo
CREA/RN 181.715-2 - CREA/RS 378.100 - CREA/SC 202.640-5
Proprietário: Prefeitura Municipal de Itaquí / RS

Projeto	Conclusão da Escola de Educação Infantil Proinfância tipo B - Crechão	Desenho	Rodrigo Guilherme	Folha	11
Conteúdo	Ampliação bloco serviços Vistas e elevações	Indicação		Conteúdo	0
Data	23/05/2024	Execução		Indicação	

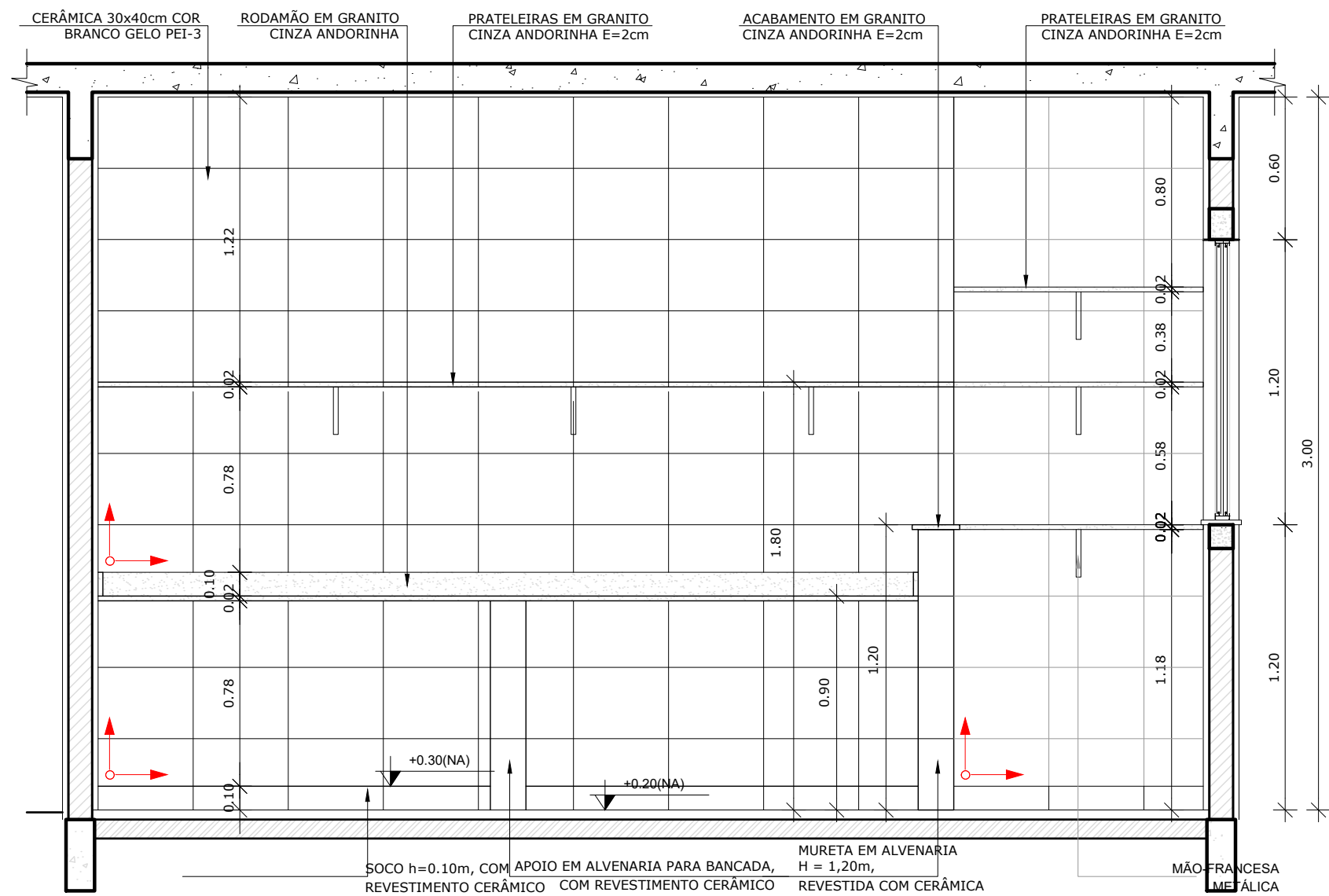

7 VISTA 01 - LAVANDERIA
ESCALA 1/25

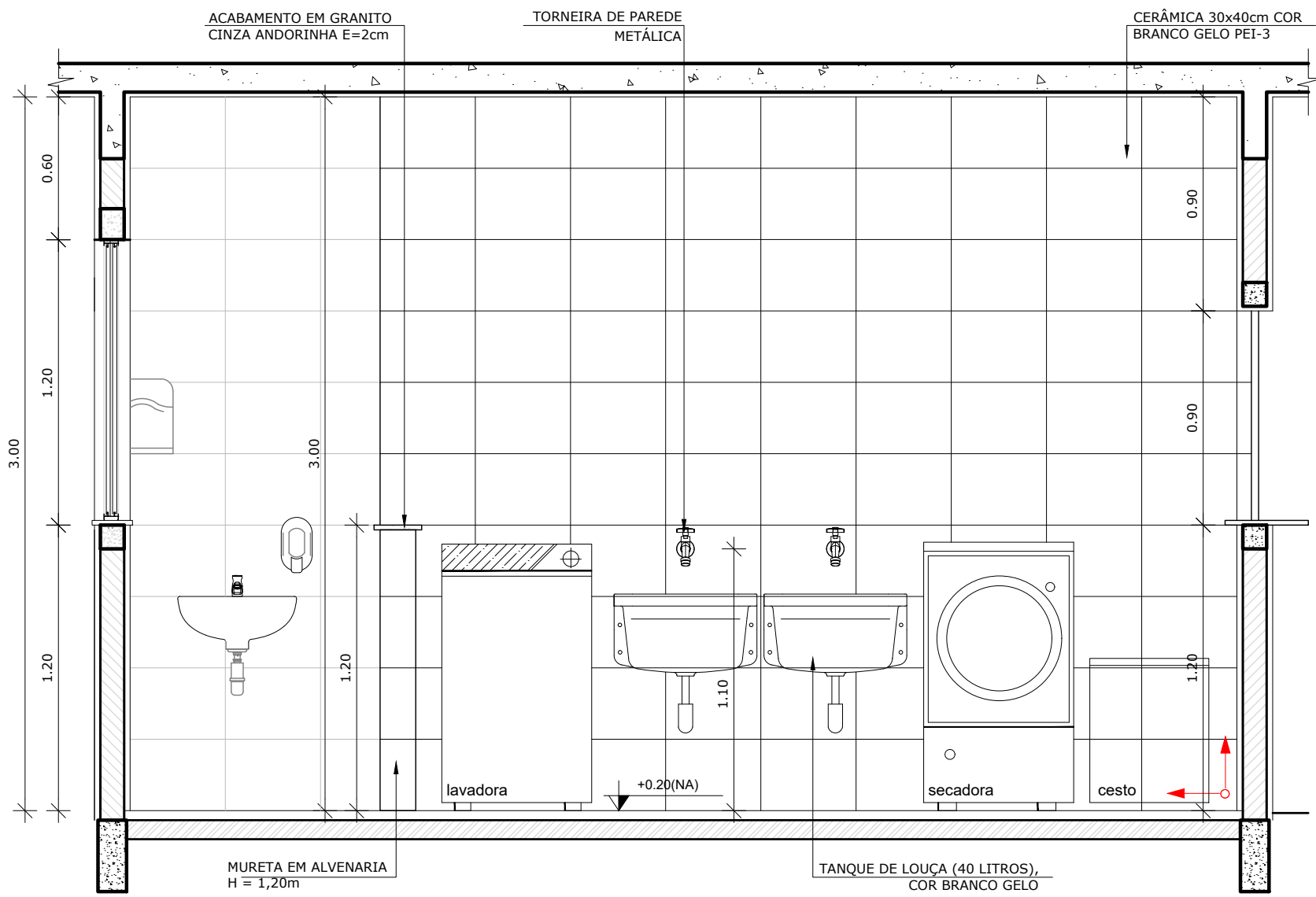

8 VISTA 02 - LAVANDERIA
ESCALA 1/25

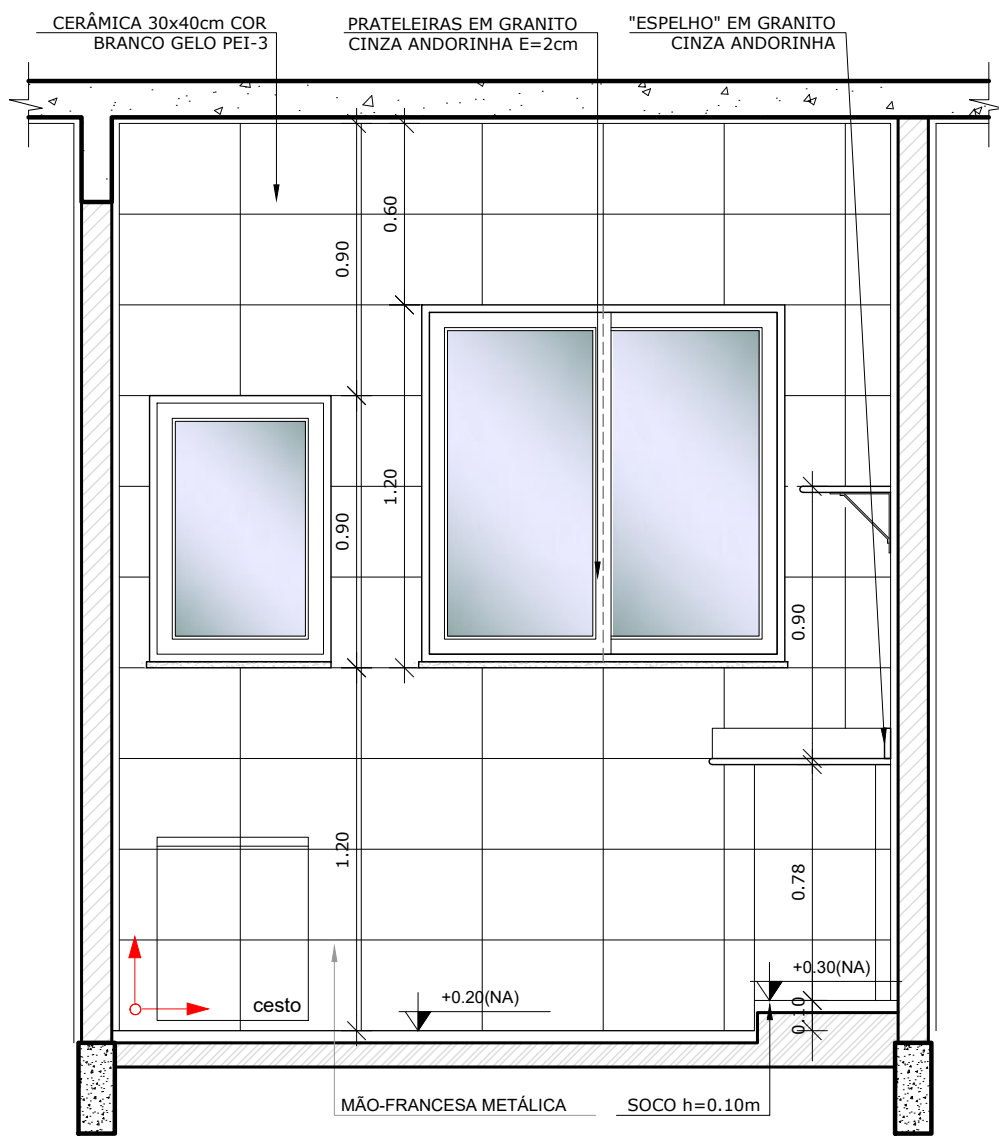

9 VISTA 03 - LAVANDERIA
ESCALA 1/25

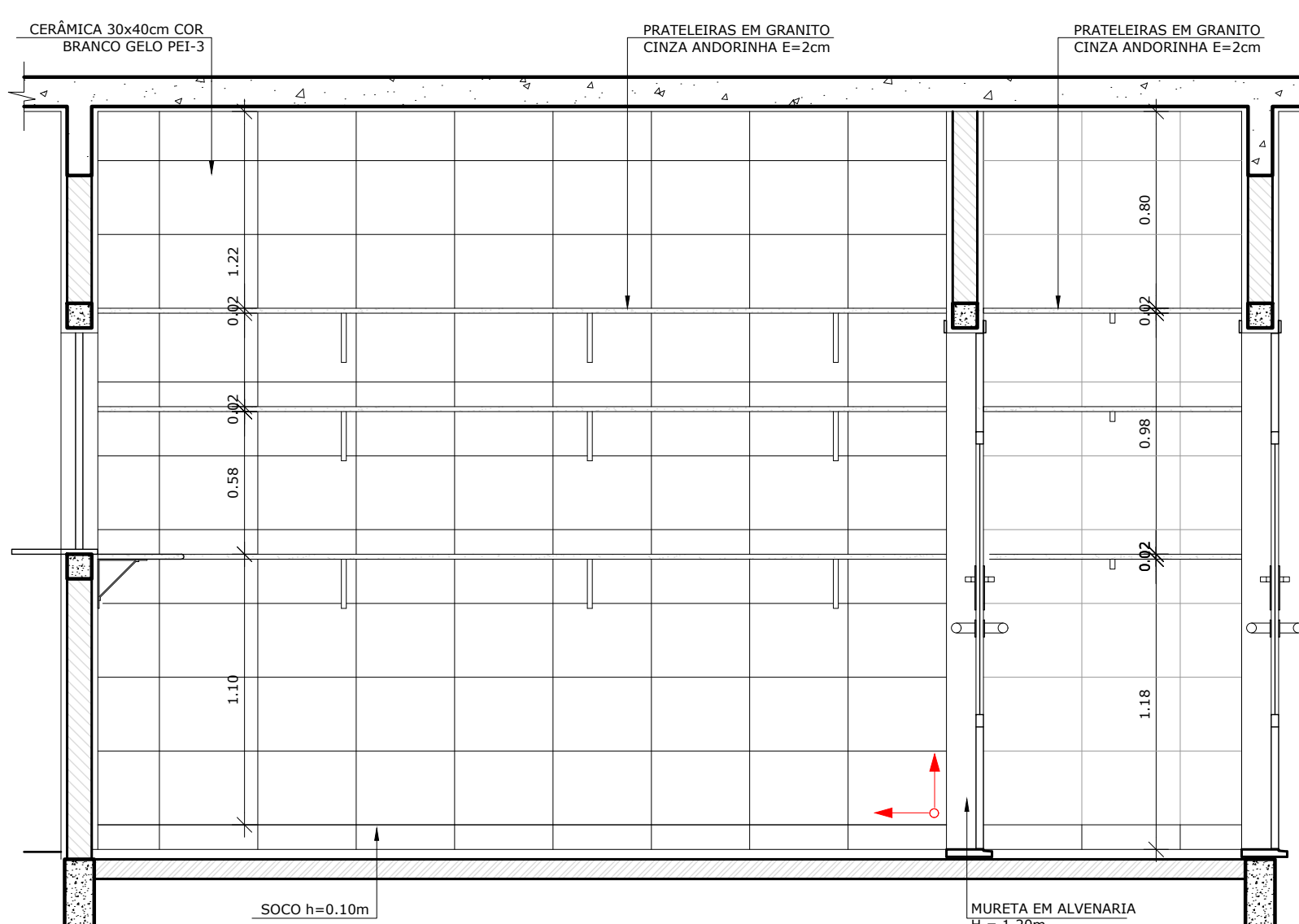

5 VISTA 04 - ROUPARIA
ESCALA 1/25

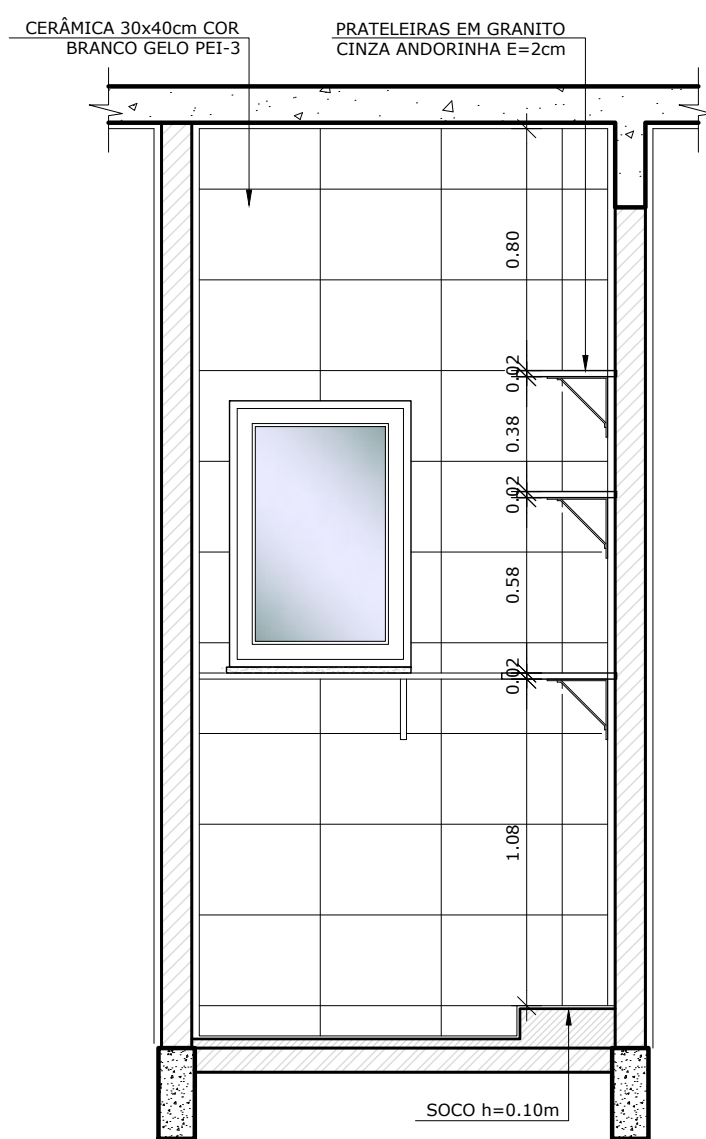

6 VISTA 05 - ROUPARIA
ESCALA 1/25

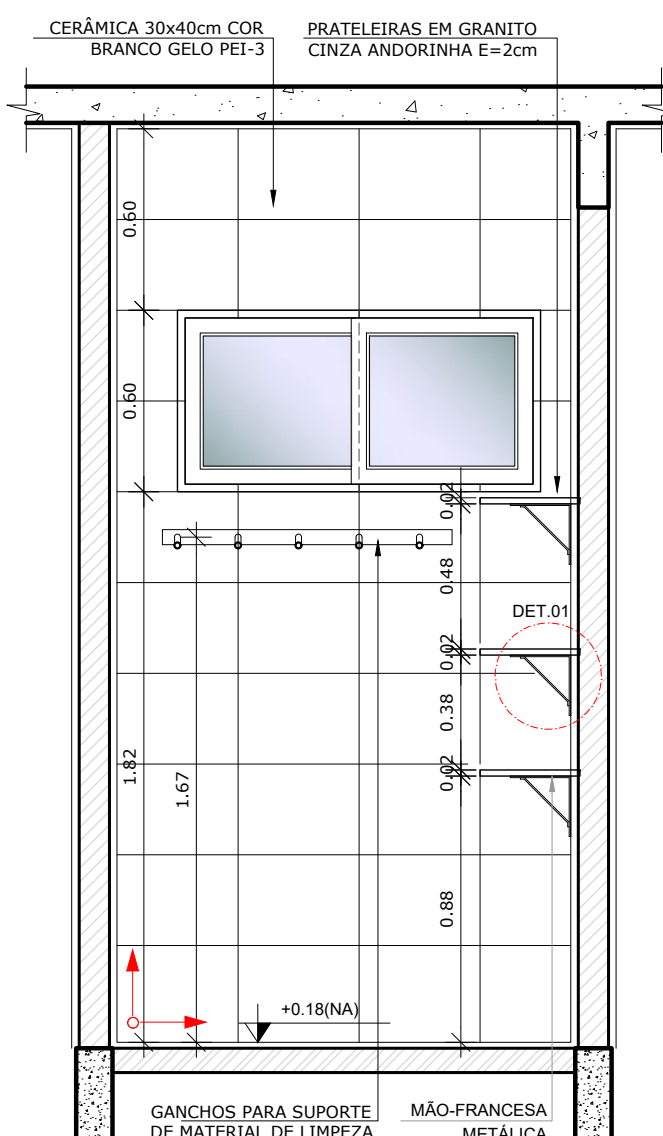

2 VISTA 06 - DML
ESCALA 1/25

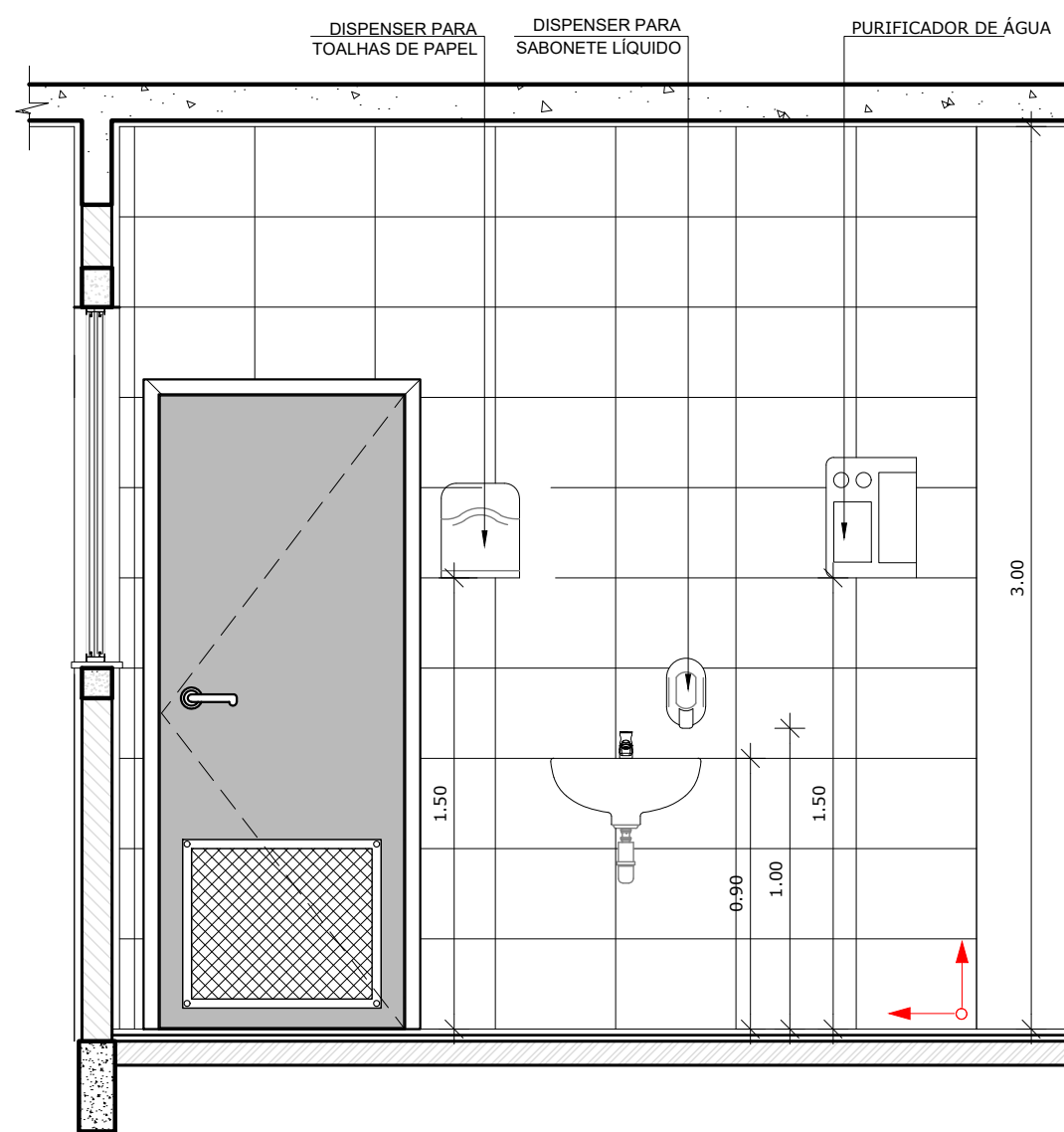

3 VISTA 07 - COPA FUNCIONÁRIOS
ESCALA 1/25

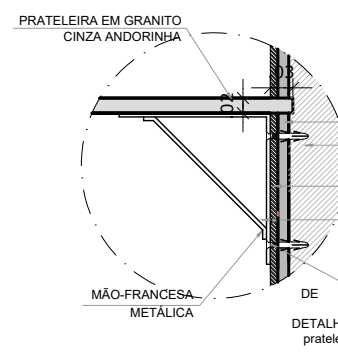

4 DETALHE 01
ESCALA 1/10

NOTAS

- DIMENSÕES EM METROS;
- COTAS DE NÍVEL EM METROS;
- VERIFICAR POSIÇÃO EXATA DOS PILARES NO PROJETO ESTRUTURAL;
- VERIFICAR DETALHES CONSTRUTIVOS PERTINENTES NAS PRANCHAS DE DETALHAMENTO;
- EM CASO DE CONFLITO DE INFORMAÇÕES ENTRE O PROJETO GRÁFICO E O CADERNO DE ESPECIFICAÇÕES, PREVALECE A INFORMAÇÃO CONTIDA NOS DESENHOS;
- EM CASO DE CONFLITO DE INFORMAÇÕES ENTRE AS DIMENSÕES DESENHADAS E AS DIMENSÕES INDICADAS NAS COTAS E NÍVEIS, PREVALECE A INFORMAÇÃO CONTIDA NAS INDICAÇÕES DE COTAS E NÍVEIS;
- ALTERAÇÕES NESTE PROJETO SOMENTE COM AUTORIZAÇÃO EXPRESSA DO FNDE

REFERÊNCIAS:

- MEMORIAL DESCRITIVO DO PROJETO;
- ESPECIFICAÇÕES TÉCNICAS DO PROJETO DE ARQUITETURA;
- PLANILHA DE QUANTITATIVOS;
- CADERNO DE ENCARGOS

LEGENDA:

	INDICAÇÃO NÍVEIS PLANTA E CORTE		INDICAÇÃO DE VISTAS
	INDICAÇÃO DE CORTES		ESPECIFICAÇÕES DE MATERIAIS
	INDICAÇÃO DE FACHADAS		INDICAÇÃO DE EIXOS
	INDICAÇÃO DE PORTAS E JANELAS		INDICAÇÃO DE ELEMENTOS (BANCADAS, PRATELEIRAS E ETC.)

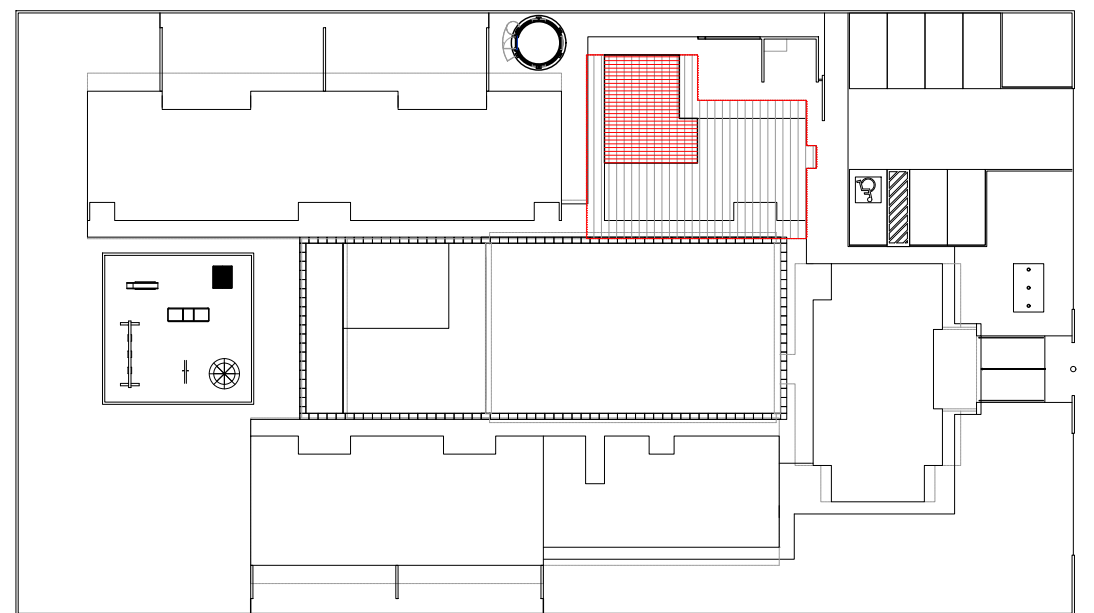

CROQUI DE REFERÊNCIA
ESCALA 1/500

APROVAÇÕES/OBSERVAÇÕES			
Nº	REVISÕES	DATA	APROVAÇÃO
Propor Engenharia Ltda. - www.propor.eng.br - CNPJ: 41.556.670/0001-76			
Rua Pastor Paulo Evers, 2022 sala 2, Bairro Linha Brasil - contato@propor.eng.br			
Nova Petrópolis / RS - CEP: 95.150-000 - Tel.: (51) 991640794			
Obra			
Município de Itaqui / RS			
Proprietário/Responsável Técnico		Proprietário	
Eng. Rodrigo Emanuel Rabello		Prefeitura Municipal de Itaqui / RS	
CREA/RN 167.170-0 / CRECAT 398.189-0 / CREA/RS 202.840-5		Projeto	
Conclusão da Escola de Educação Infantil Proinfância tipo B - Crechão		Projeto	
Pavimento		Projeto Arquitetônico	
Conteúdo		Ampliação bloco serviços	
Vistas e elevações		Vistas e elevações	
Data	23/05/2024	Assinatura	Indicada
Desenho	Rodrigo Guilherme	Assinatura	Indicada
Folha	1	Folha	1
12		12	



- MEMORIAL DESCRITIVO DO PROJETO;
- ESPECIFICAÇÕES TÉCNICAS DO PROJETO DE ARQUITETURA;
- PLANILHA DE QUANTITATIVOS;
- CADERNO DE ENCARGOS

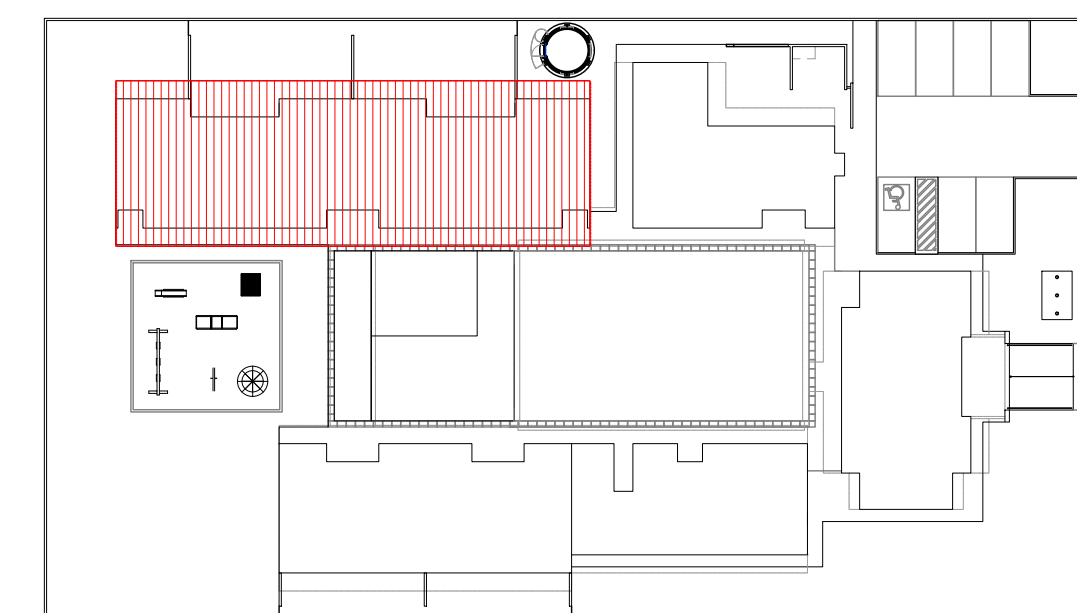

2 CROQUI DE REFERÊNCIA
ESCALA 1/500

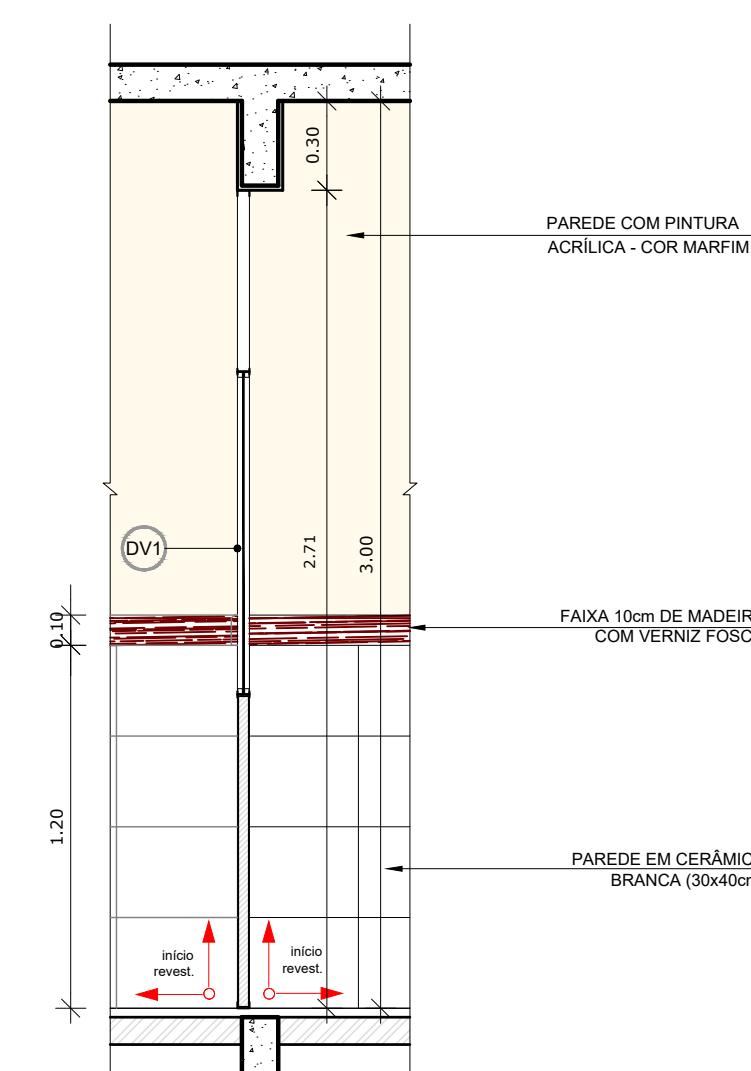

2 VISTA 01 - DIVISÓRIAS LEVES CRECHES I e II
ESCALA 1/25

[illegible]

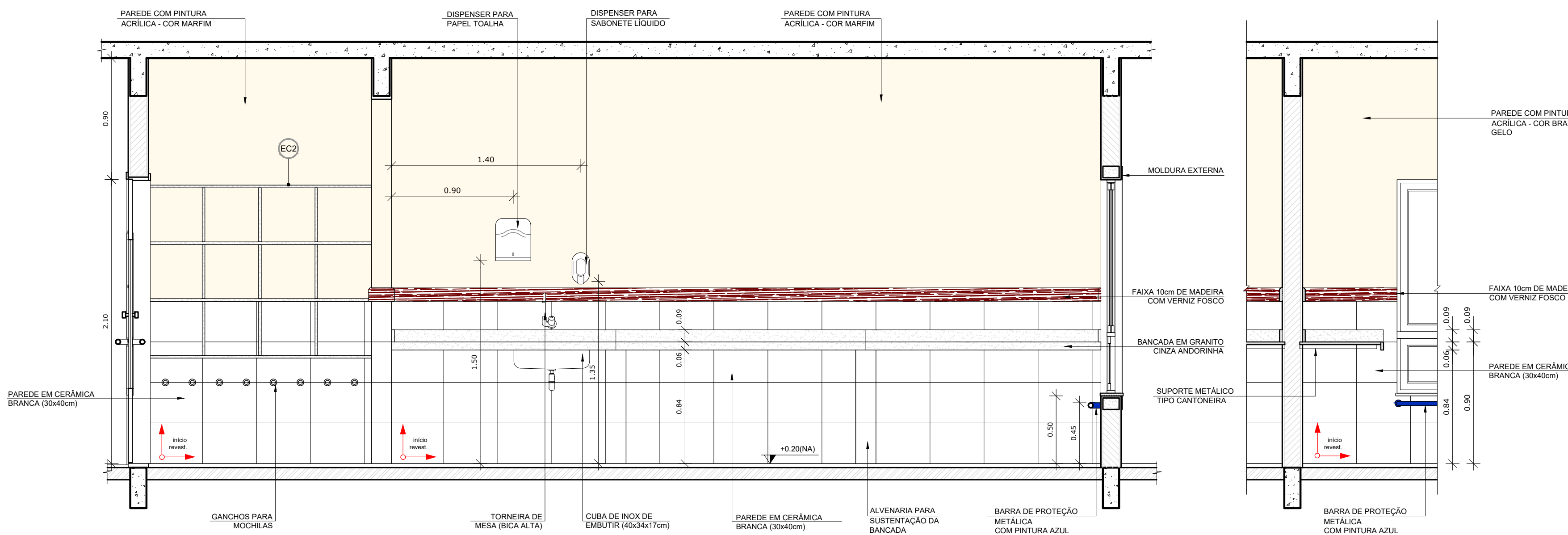
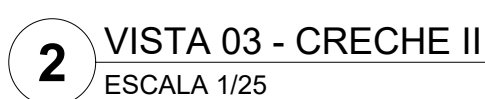
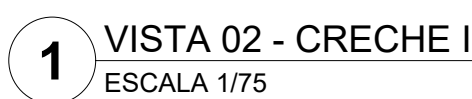
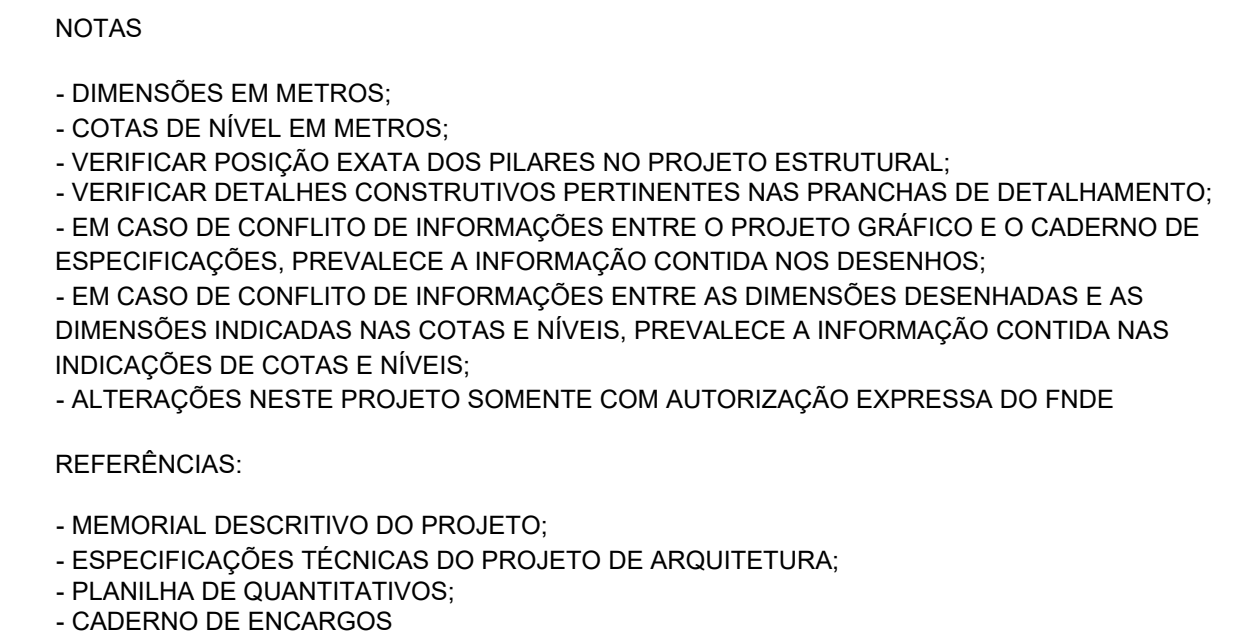

Nº	REVISÕES	DATA	APROVAÇÃO



propor
ENGENHARIA

Propor Engenharia Ltda. - www.propor.eng.br - CNPJ: 41.556.670/0001-76
Rua Pastor Paulo Evers, 2032 sala 2 – Bairro Linha Brasil - contato@propor.eng.br
Nova Petrópolis - RS - CEP 96.150-000 – Tel.: (51) 991644704

Otro

Município de Itaqui / RS

R. Bento Gonçalves, 336 - Centro, Itagi - RS, 97650-000

Projeto/Responsável Técnico

CREA/RG 167.175-D / CREAMG 378.108 - CREAR/CB 202.640-6

 Eng. Rodrigo Emanuel Rabelo

Representante

 Prefeitura Municipal de Itaqui / RS

Projeto

Conclusão da Escola de Educação Infantil Proinfância tipo B - Crechão

 Paymento

PROJETO ARQUITETÔNICO

 Contensão

Ampliação bloco pedagógico Vistas

Proposta

14

 Contrato nº _____

Data	23/05/2024	Escala		Indicada		Desenho	Rodrigo/Guilherme	Fiscal	
------	------------	--------	--	----------	--	---------	-------------------	--------	--

NOTAS

- DIMENSÕES EM METROS;
- COTAS DE NÍVEL EM METROS;
- VERIFICAR POSIÇÃO EXATA DOS PILARES NO PROJETO ESTRUTURAL;
- VERIFICAR DETALHES CONSTRUTIVOS PERTINENTES NAS PRANCHAS DE DETALHAMENTO;
- EM CASO DE CONFLITO DE INFORMAÇÕES ENTRE O PROJETO GRÁFICO E O CADERNO DE ESPECIFICAÇÕES, PREVALECE A INFORMAÇÃO CONTIDA NOS DESENHOS;
- EM CASO DE CONFLITO DE INFORMAÇÕES ENTRE AS DIMENSÕES DESENHADAS E AS DIMENSÕES INDICADAS NAS COTAS E NÍVEIS, PREVALECE A INFORMAÇÃO CONTIDA NAS INDICAÇÕES DE COTAS E NÍVEIS;
- ALTERAÇÕES NESTE PROJETO SOMENTE COM AUTORIZAÇÃO EXPRESSA DO FNDE

REFERÊNCIAS:

- MEMORIAL DESCRITIVO DO PROJETO;
- ESPECIFICAÇÕES TÉCNICAS DO PROJETO DE ARQUITETURA;
- PLANILHA DE QUANTITATIVOS;
- CADERNO DE ENCARGOS

LEGENDA:

	INDICAÇÃO NÍVEIS PLANTA E CORTE		INDICAÇÃO DE VISTAS
	INDICAÇÃO DE CORTES		ESPECIFICAÇÕES DE MATERIAIS
	INDICAÇÃO DE FACHADAS		INDICAÇÃO DE EIXOS
	INDICAÇÃO DE PORTAS E JANELAS		INDICAÇÃO DE ELEMENTOS (BANCADAS, PRATELEIRAS E ETC.)

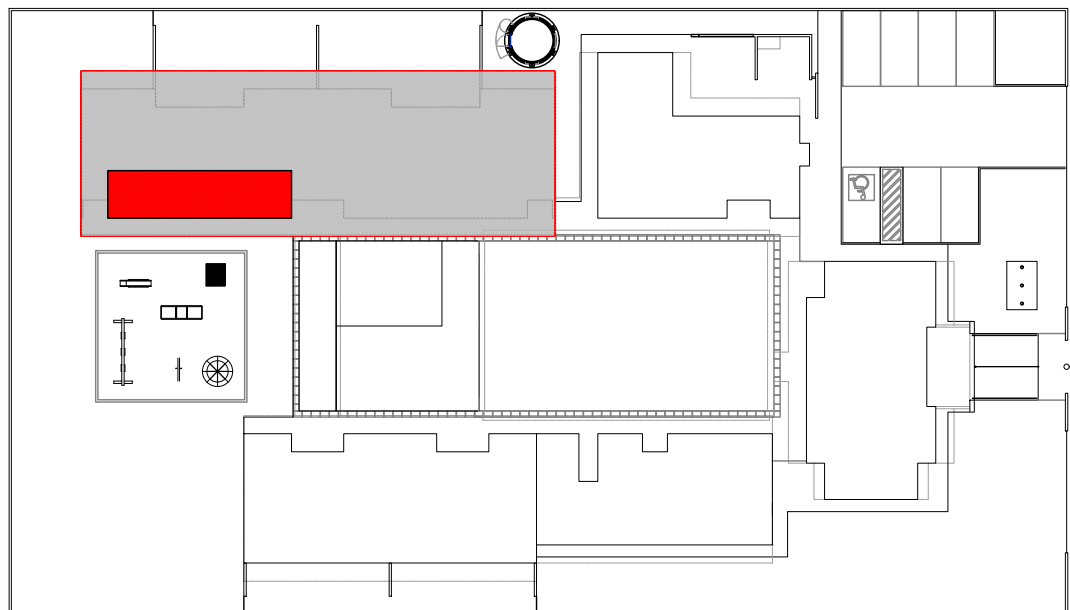

CROQUI DE REFERÊNCIA
ESCALA 1/500

1 PLANTA BAIXA - SANITÁRIOS CRECHE II
ESCALA 1/25

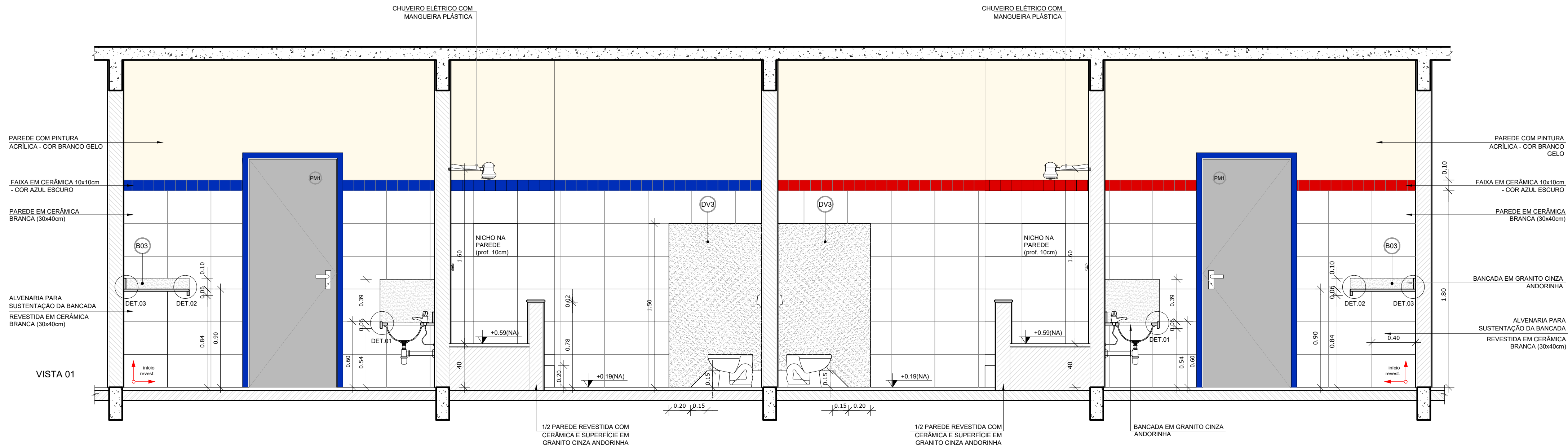

2 VISTA 01 - SANITÁRIOS CRECHE II
ESCALA 1/25

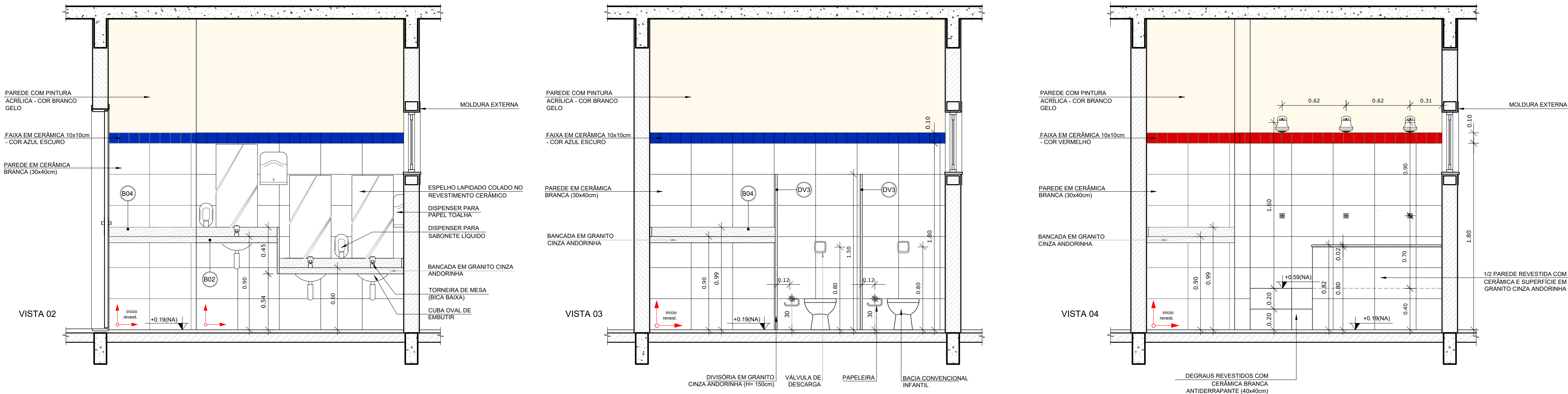

3 VISTA 02 - SANITÁRIOS CRECHE II
ESCALA 1/25

4 VISTA 03 - SANITÁRIOS CRECHE II
ESCALA 1/25

5 VISTA 04 - SANITÁRIOS CRECHE II
ESCALA 1/25

APROVAÇÕES/OBSERVAÇÕES			
Nº	REVISÕES	DATA	APROVAÇÃO

propor
Engenharia Ltda. - www.propor.eng.br - CNPJ: 41.556.670/0001-76
Rua Pastor Paulo Ewerdt, 2032 sala 2 - Bairro Linha Brasil - Curitiba/PR - CEP: 81.550-000 - Tel.: (51) 991646794

Município de Itaquí / RS
R. Bento Gonçalves, 335 - Centro, Itaquí - RS, 97650-000

Projeto/Responsável Técnico: Eng. Rodrigo Emanuel Rabello
Proprietário: Prefeitura Municipal de Itaquí / RS

Projeto: Conclusão da Escola de Educação Infantil Proinfância tipo B - Crechão

Projeto: PROJETO ARQUITETÔNICO
Condição: Ampliação bloco pedagógico Sanitários e elevações

15
Condição: 0

Data: 23/05/2024 Escala: Indicação: Desenho: Rodrigo/Cultherme Fiscal:

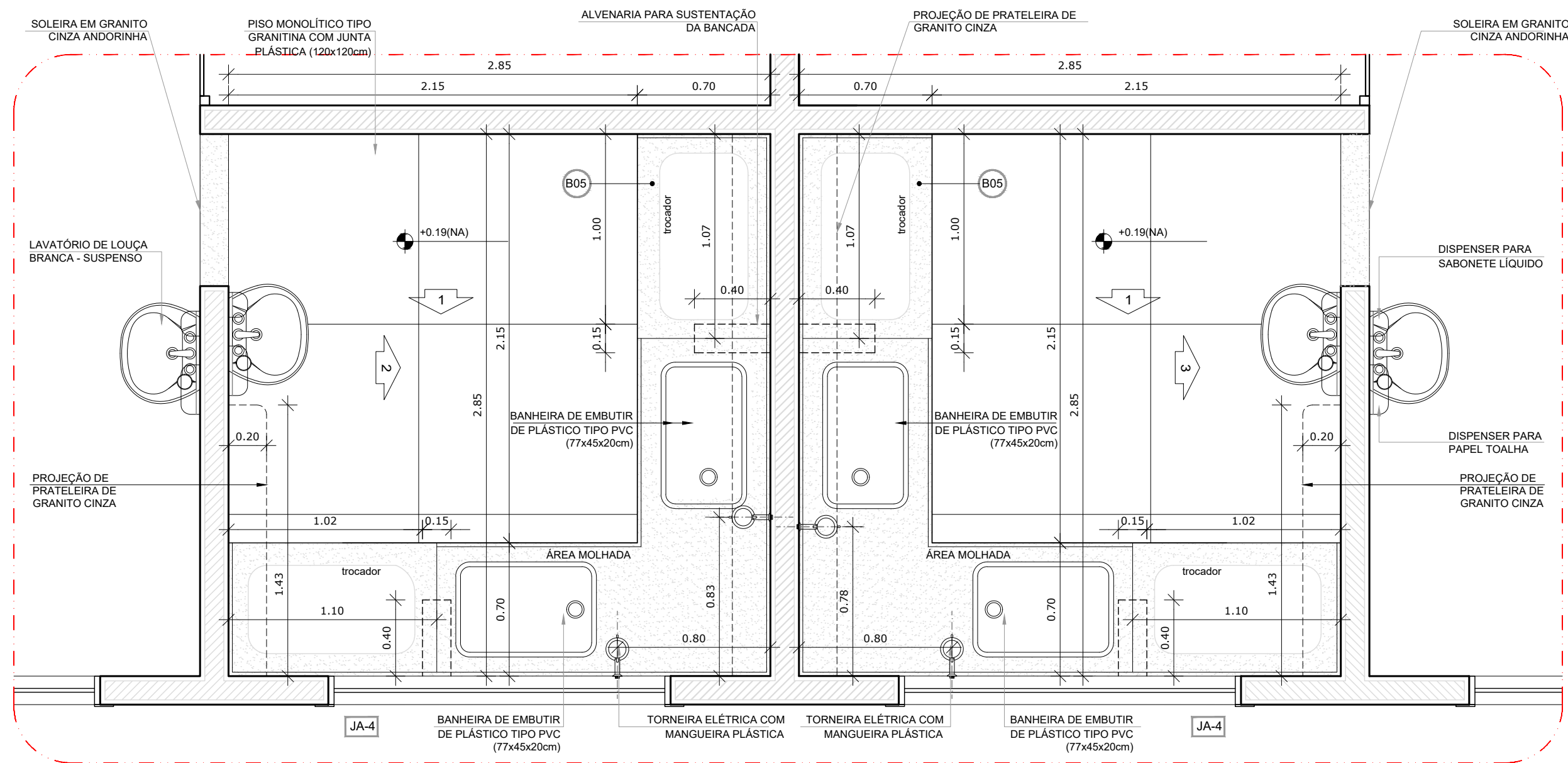

1 PLANTA BAIXA - FRALDÁRIOS CRECHE I
ESCALA 1/25

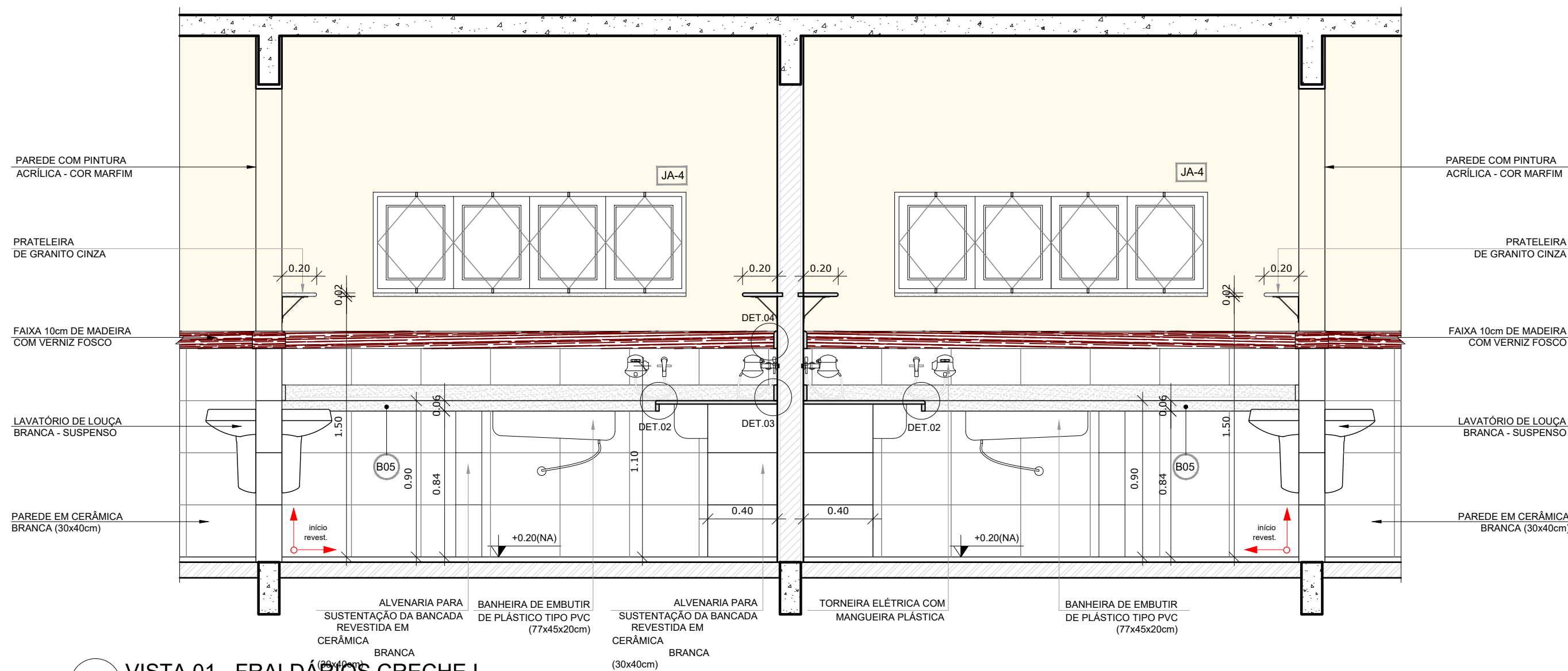

2 VISTA 01 - FRALDÁRIOS CRECHE I
ESCALA 1/25

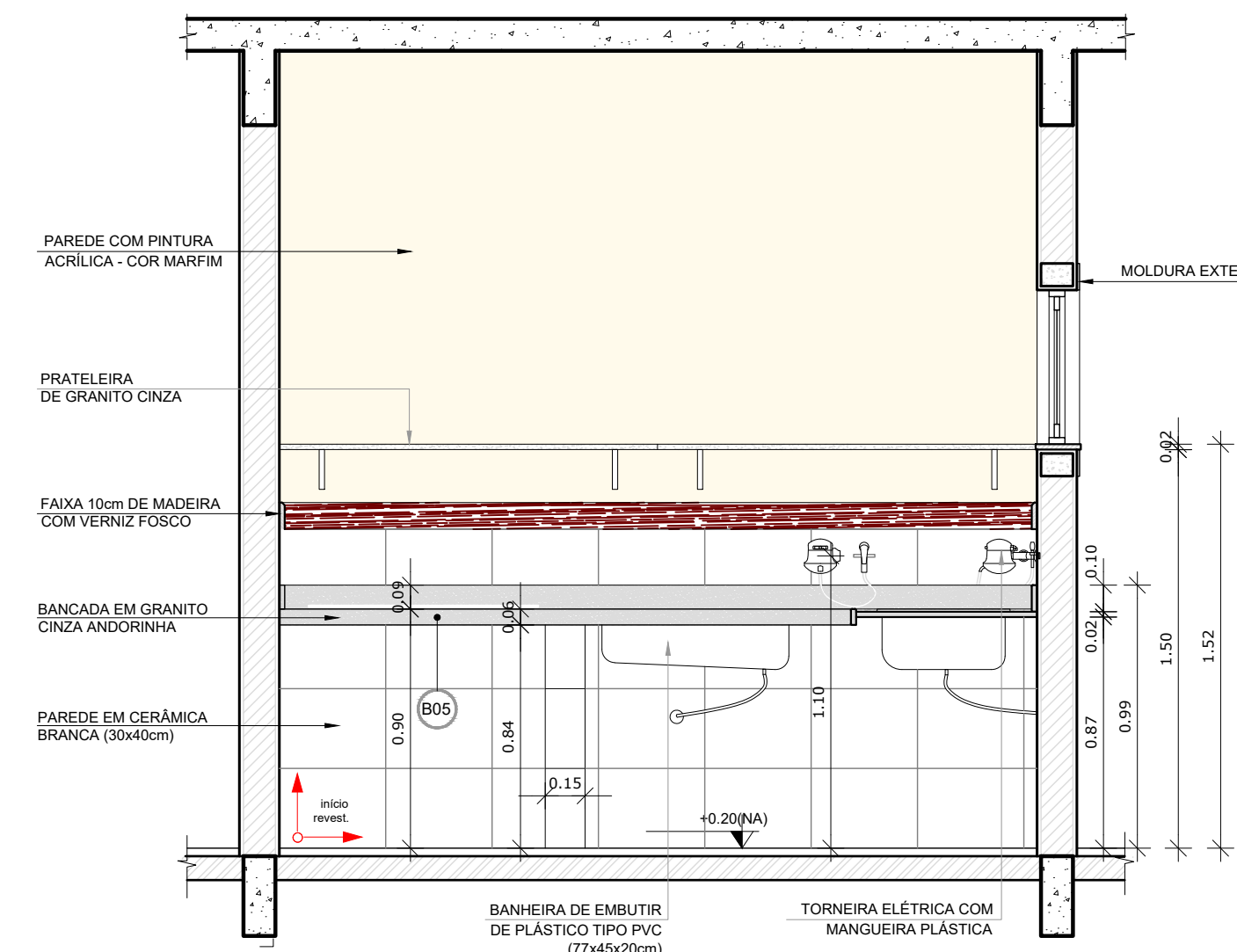

3 VISTA 02 - FRALDÁRIOS CRECHE I
ESCALA 1/25

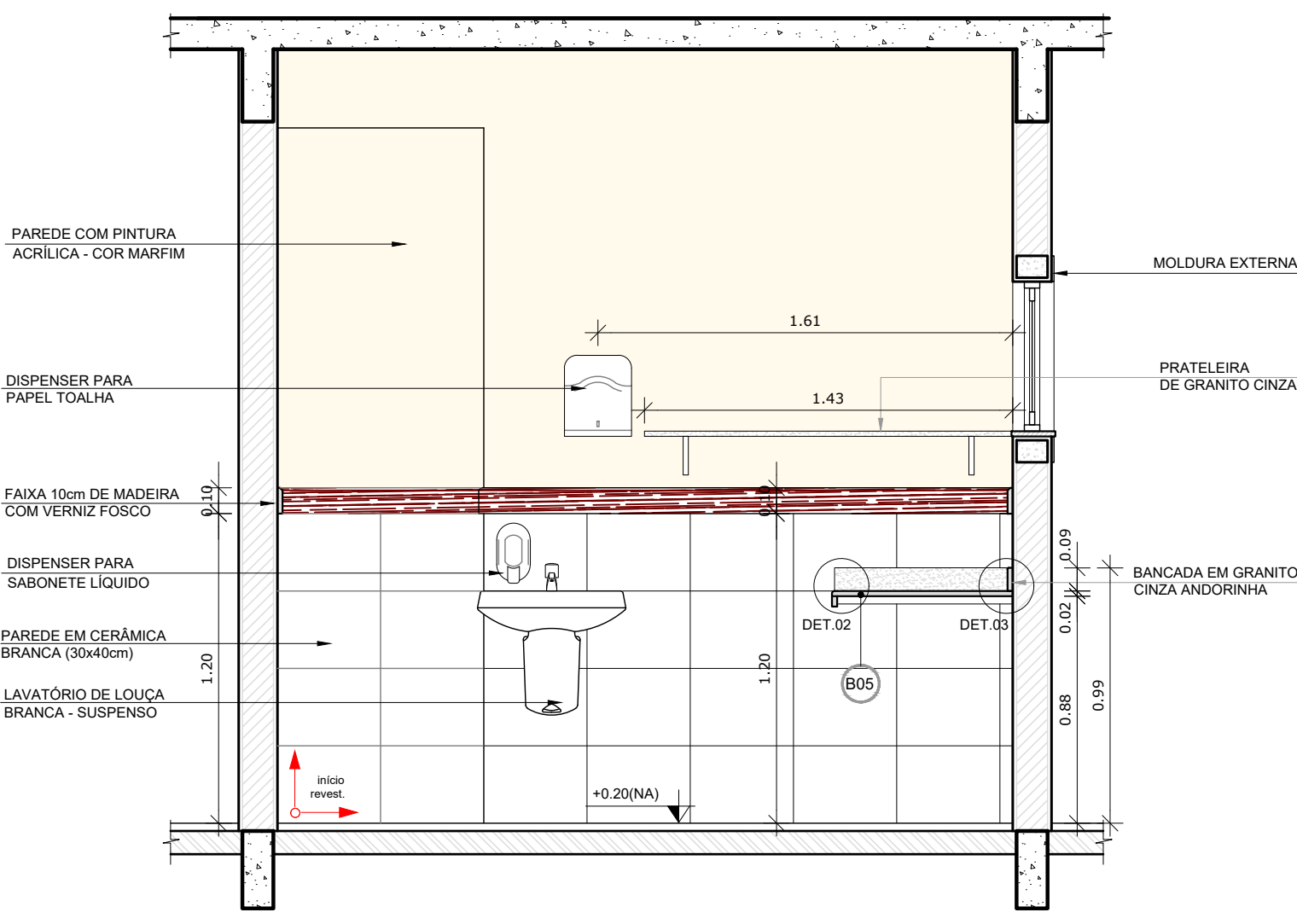

4 VISTA 03 - FRALDÁRIOS CRECHE I
ESCALA 1/25

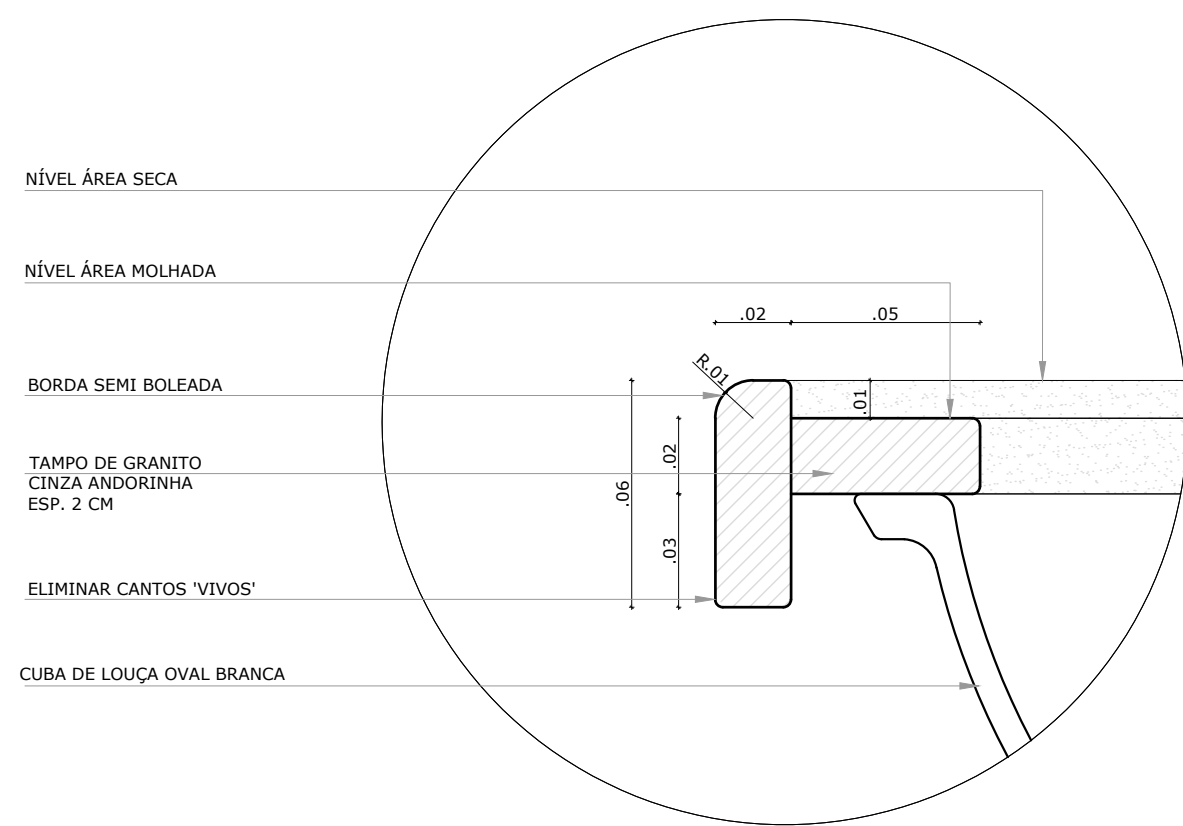

5 DETALHE 01 - BANCADA DE GRANITO
ESCALA 1/2

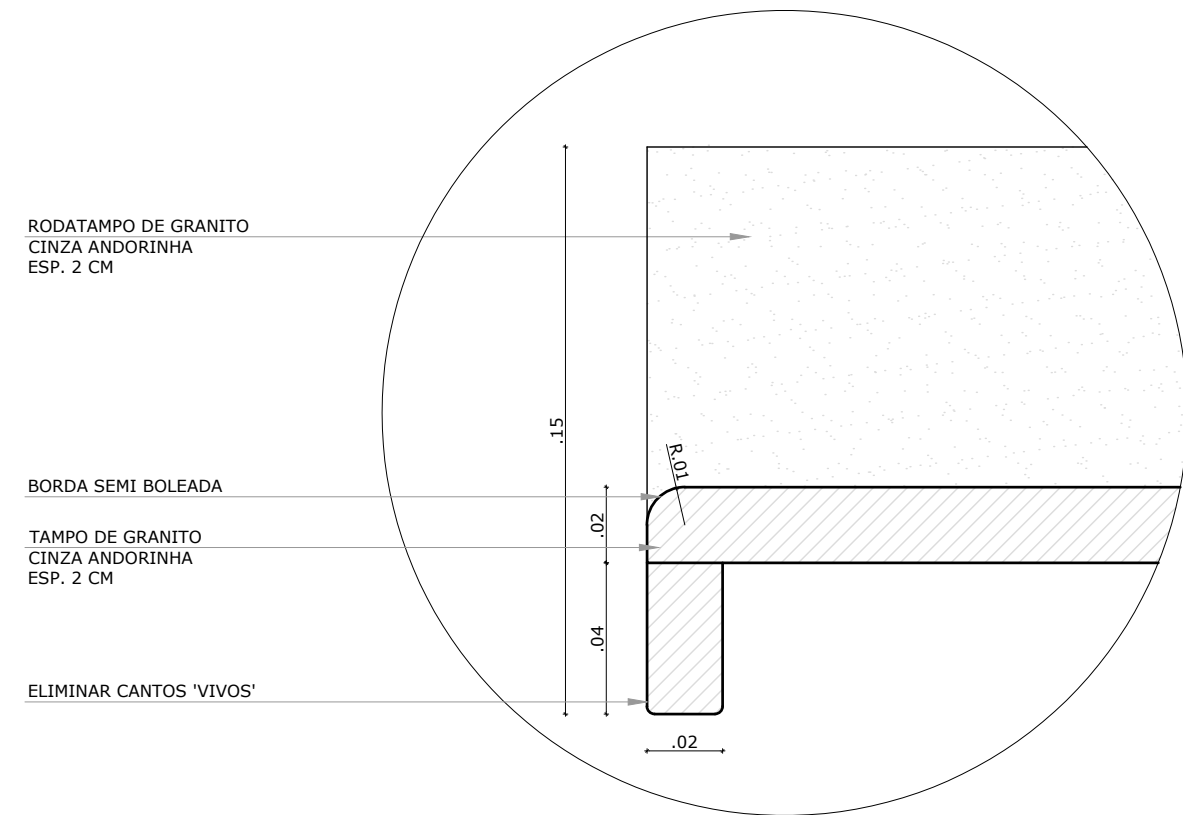

6 DETALHE 02 - TAMPO DE GRANITO
ESCALA 1/2

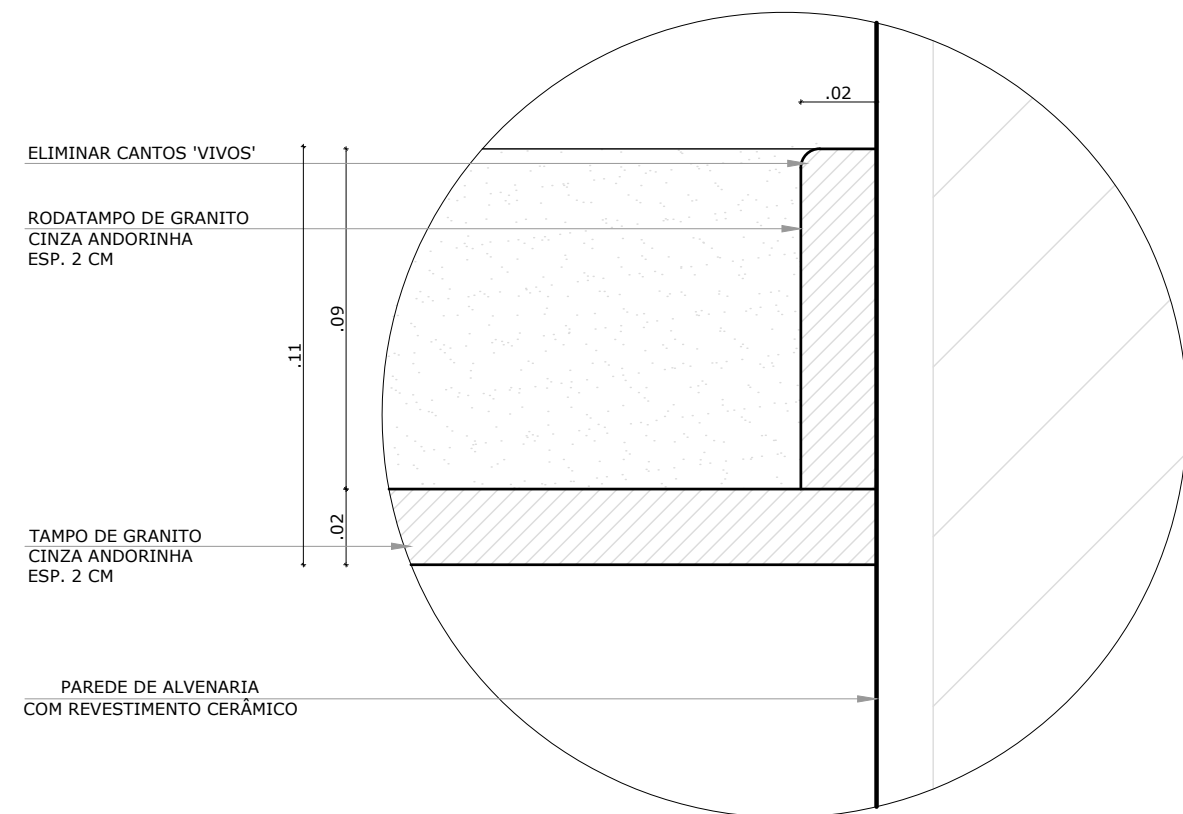

7 DETALHE 03 - RODAMEIO DE GRANITO
ESCALA 1/2

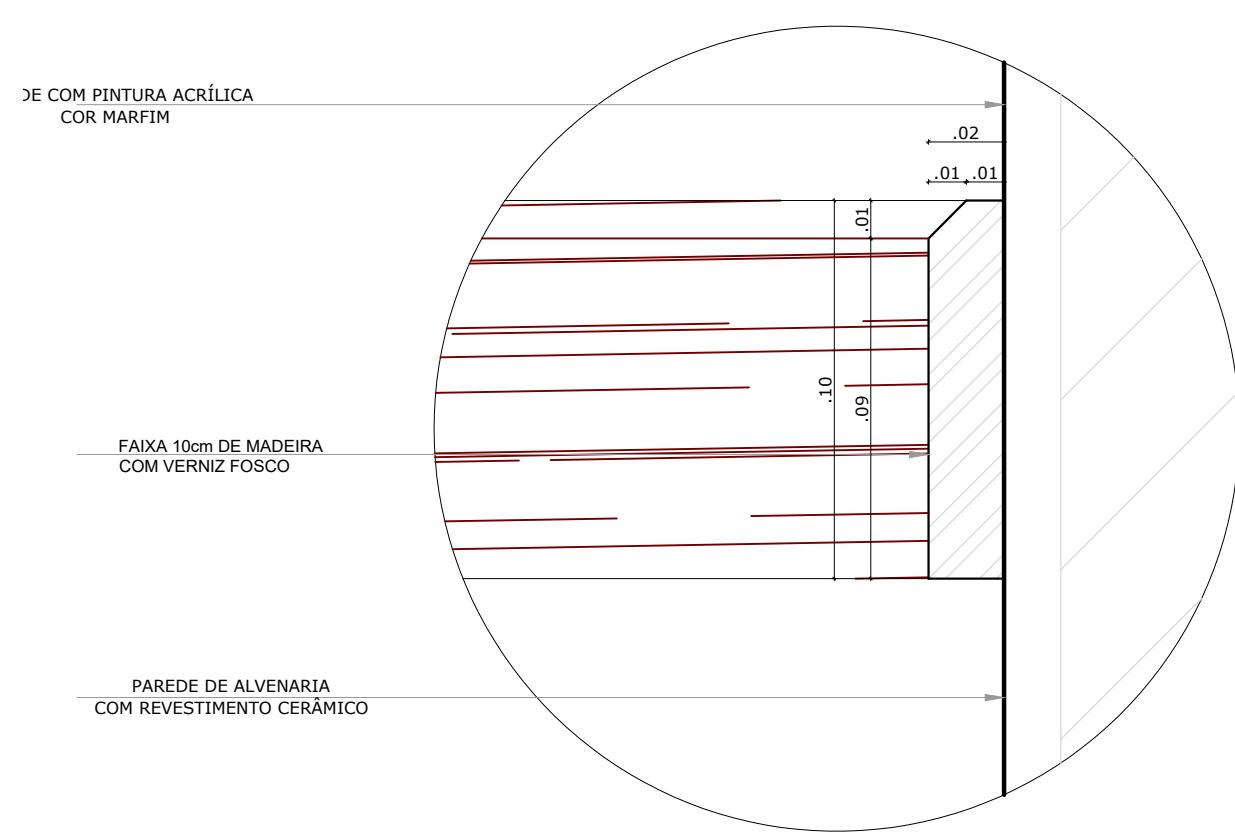

8 DETALHE 04 - FRISO DE MADEIRA
ESCALA 1/2

NOTAS

- DIMENSÕES EM METROS;
- COTAS DE NÍVEL EM METROS;
- VERIFICAR POSIÇÃO EXATA DOS PILARES NO PROJETO ESTRUTURAL;
- VERIFICAR DETALHES CONSTRUTIVOS PERTINENTES NAS PRANCHAS DE DETALHAMENTO;
- EM CASO DE CONFLITO DE INFORMAÇÕES ENTRE O PROJETO GRÁFICO E O CADERNO DE ESPECIFICAÇÕES, PREVALECE A INFORMAÇÃO CONTIDA NOS DESENHOS;
- EM CASO DE CONFLITO DE INFORMAÇÕES ENTRE AS DIMENSÕES DESENHADAS E AS DIMENSÕES INDICADAS NAS COTAS E NÍVEIS, PREVALECE A INFORMAÇÃO CONTIDA NAS INDICAÇÕES DE COTAS E NÍVEIS;
- ALTERAÇÕES NESTE PROJETO SOMENTE COM AUTORIZAÇÃO EXPRESSA DO FNDE

REFERÊNCIAS:

- MEMORIAL DESCRITIVO DO PROJETO;
- ESPECIFICAÇÕES TÉCNICAS DO PROJETO DE ARQUITETURA;
- PLANILHA DE QUANTITATIVOS;
- CADERNO DE ENCARGOS

LEGENDA:			
	INDICAÇÃO NÍVEIS PLANTA E CORTE		INDICAÇÃO DE VISTAS
	INDICAÇÃO DE CORTES		ESPECIFICAÇÕES DE MATERIAIS
	INDICAÇÃO DE FACHADAS		INDICAÇÃO DE EIXOS
	INDICAÇÃO DE PORTAS E JANELAS		INDICAÇÃO DE ELEMENTOS (BANCADAS, PRATELEIRAS E ETC.)

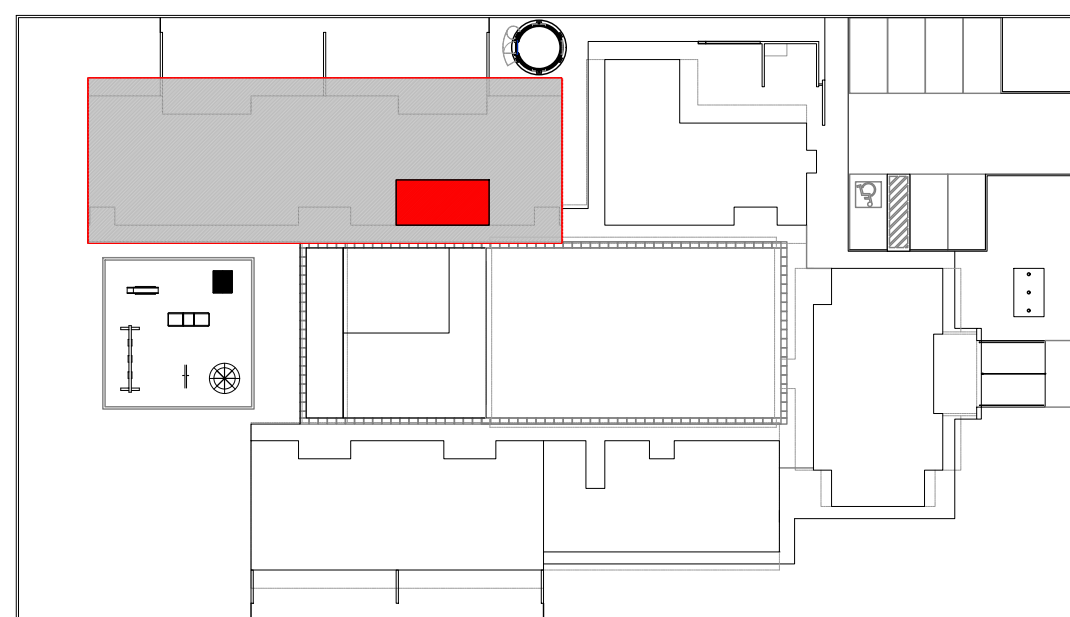

CROQUI DE REFERÊNCIA
ESCALA 1/500

APROVAÇÕES/OBSERVAÇÕES			
Nº	REVISÕES	DATA	APROVAÇÃO

propor
Propor Engenharia Ltda. - www.propor.eng.br - CNPJ: 41.556.670/0001-76
Rua Pastor Paulo Evers, 2032 sala 2 - Bairro Linha Brasil - contato@propor.eng.br
Nova Petrópolis / RS - CEP: 95.150-000 - Tel.: (51) 99.1646794

Município de Itaqui / RS
R. Bento Gonçalves, 335 - Centro, Itaqui - RS, 97650-000

Projeto/Responsável Técnico: Eng. Rodrigo Emanuel Rabello
CREA/RB 191.179-2 - CREA/RS 376.180 - CREA/SC 222.940-5
Proprietário: Prefeitura Municipal de Itaqui / RS

Projeto: Conclusão da Escola de Educação Infantil Proinfância tipo B - Crechão
Problema: PROJETO ARQUITETÔNICO
Conteúdo: Ampliação bloco pedagógico
Vistas: 16

Data	23/05/2024	Escala	Indicada	Desenho	Rodrigo/Guilherme	Folha	0
------	------------	--------	----------	---------	-------------------	-------	---

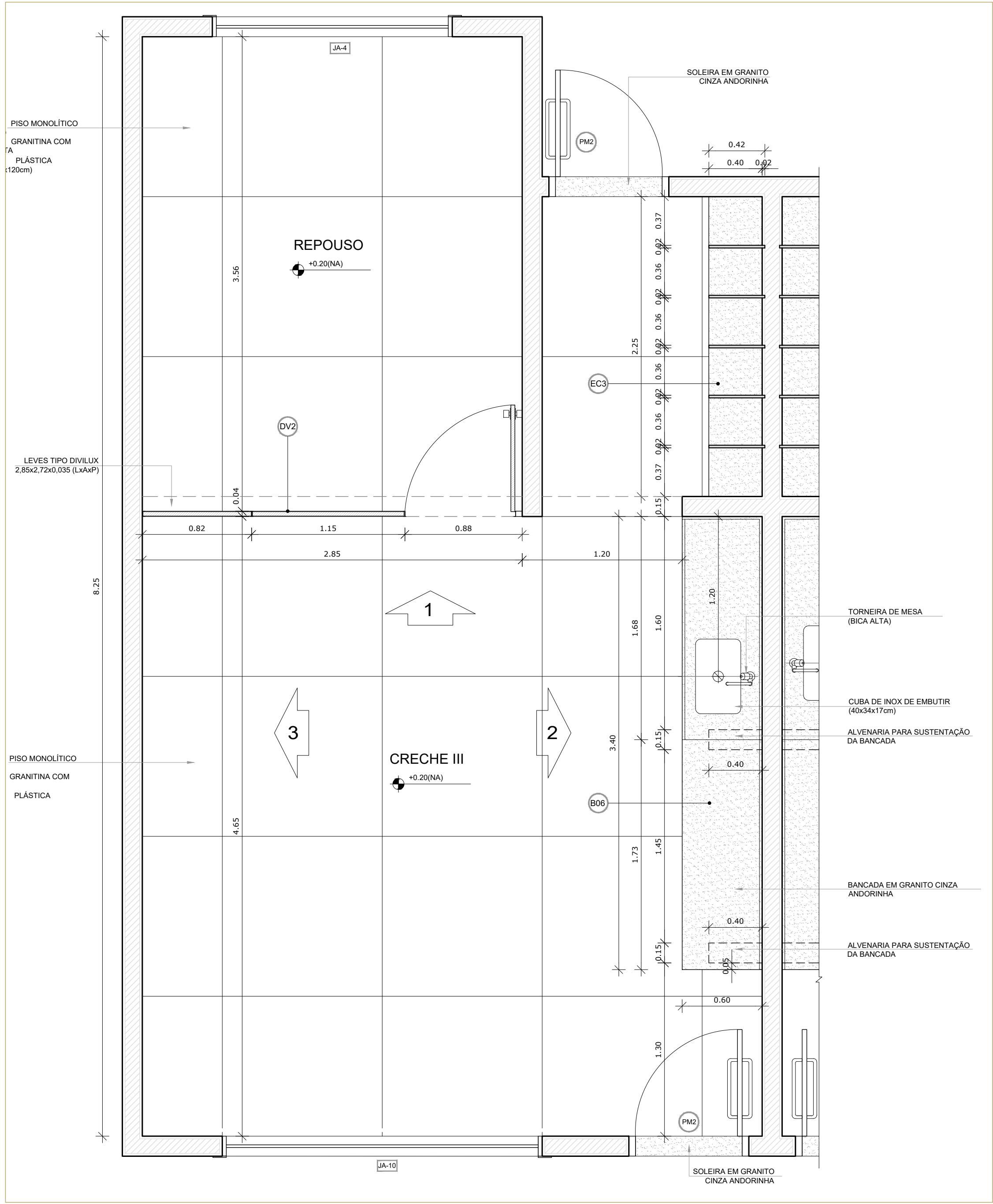

1 PLANTA BAIXA
ESCALA 1/25

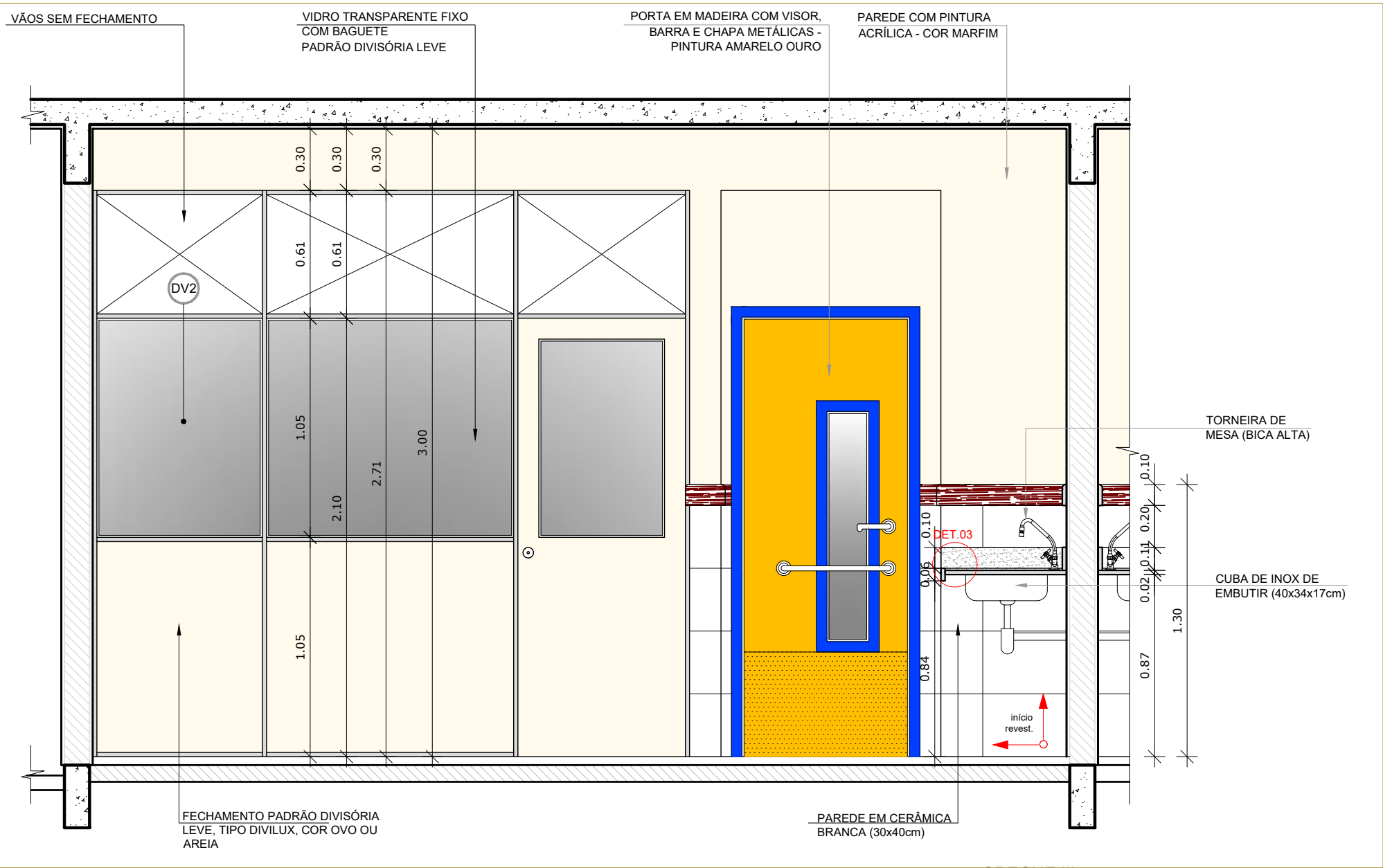

2 VISTA 01 - CRECHE III
ESCALA 1/25

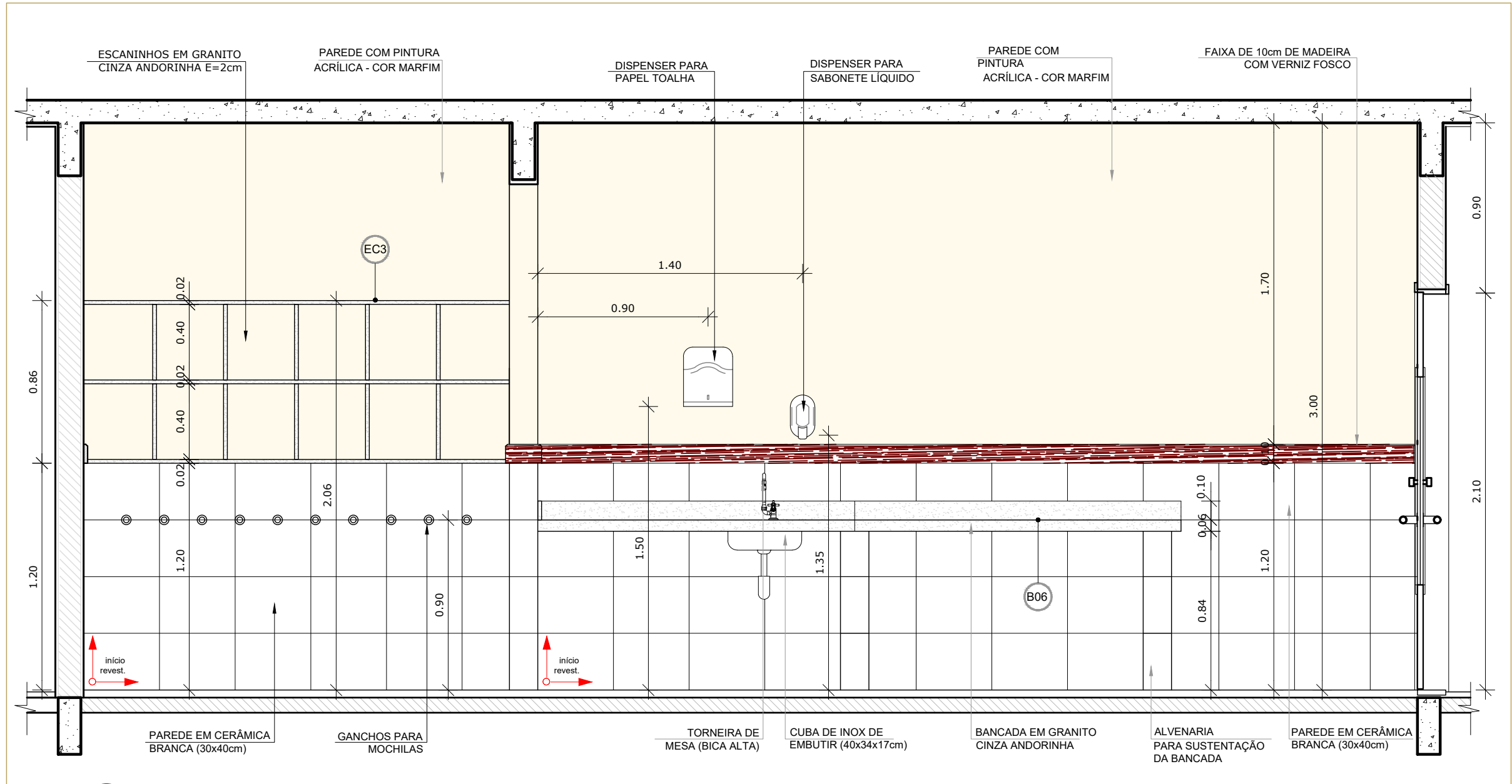

3 VISTA 02 - CRECHE III
ESCALA 1/25

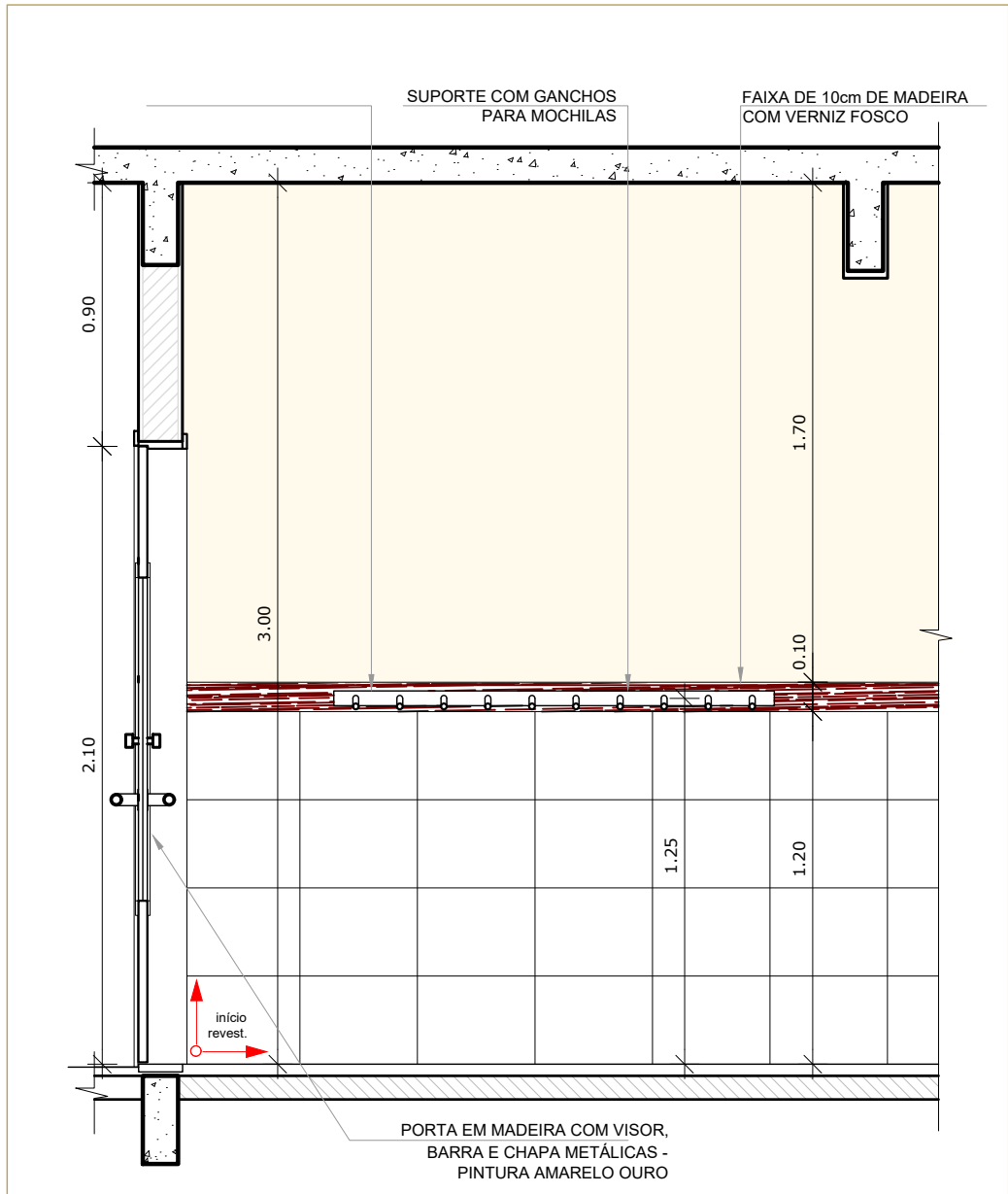

4 VISTA PRÉ ESCOLA
ESCALA 1/25

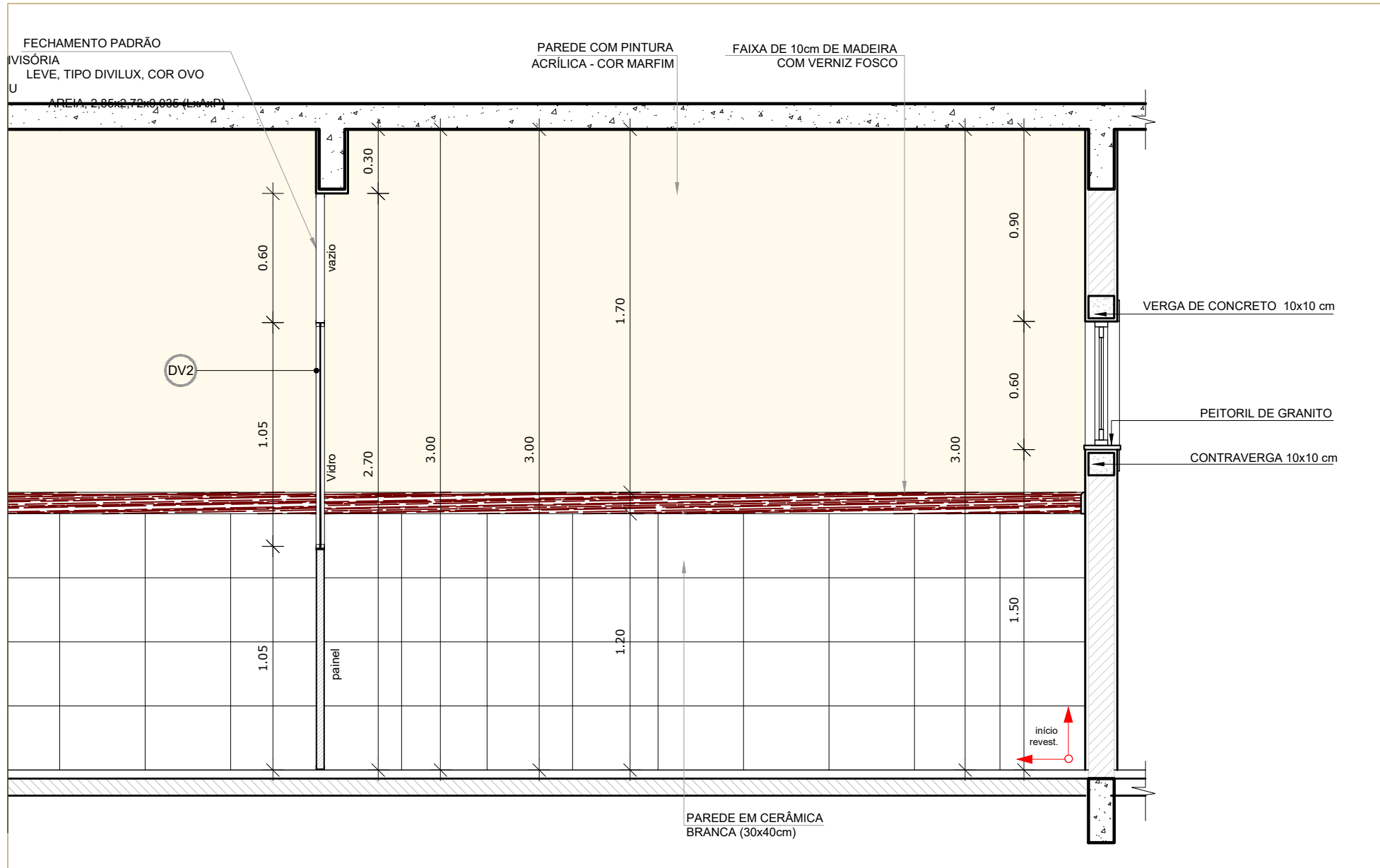

5 VISTA 03
ESCALA 1/25

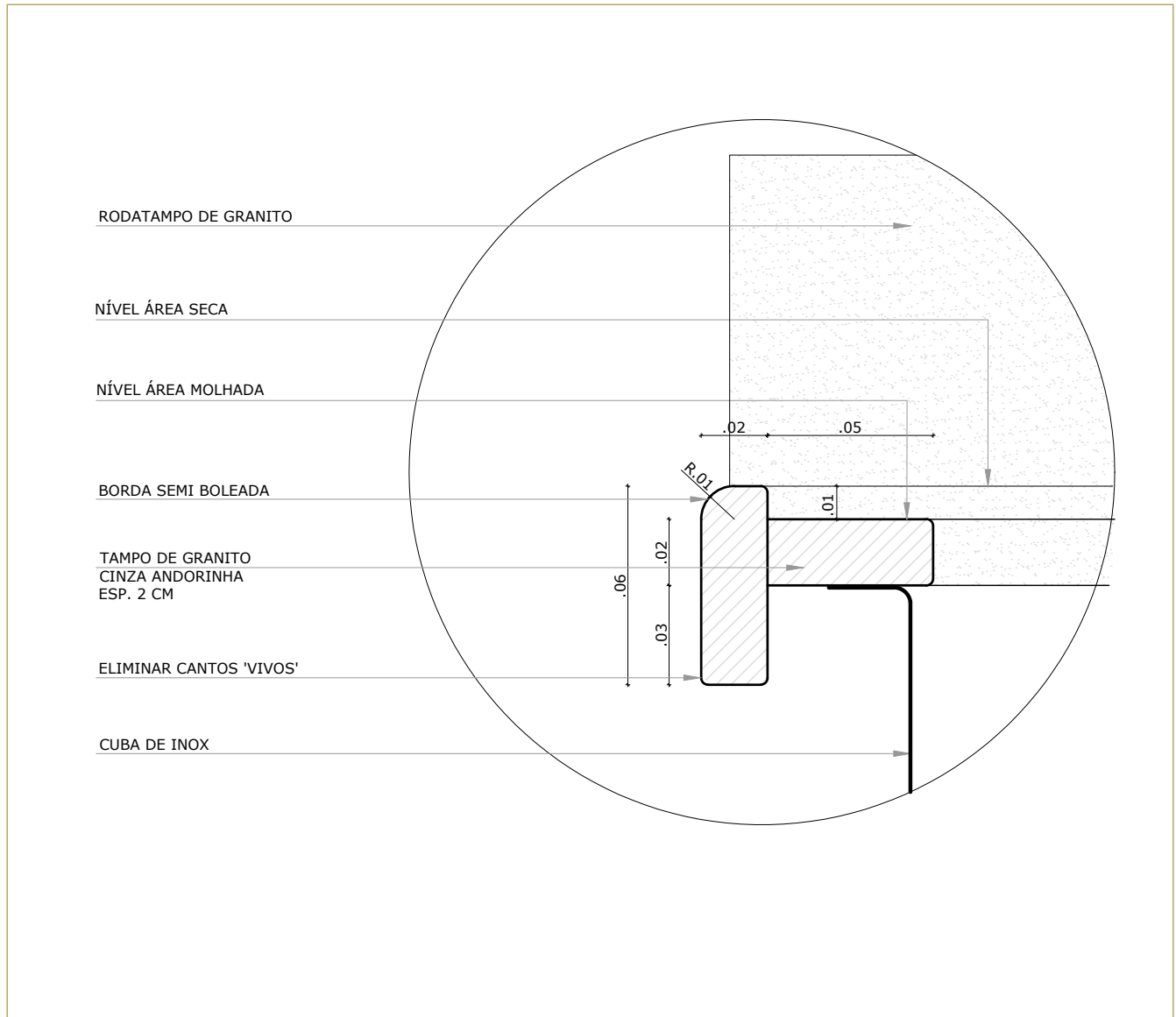

6 DETALHE 03 - TAMPO DE GRANITO
ESCALA 1/2

NOTAS

- DIMENSÕES EM METROS;
- COTAS DE NÍVEL EM METROS;
- VERIFICAR POSIÇÃO EXATA DOS PILARES NO PROJETO ESTRUTURAL;
- VERIFICAR DETALHES CONSTRUTIVOS PERTINENTES NAS PRANCHAS DE DETALHAMENTO;
- EM CASO DE CONFLITO DE INFORMAÇÕES ENTRE O PROJETO GRÁFICO E O CADERNO DE ESPECIFICAÇÕES, PREVALECE A INFORMAÇÃO CONTIDA NOS DESENHOS;
- EM CASO DE CONFLITO DE INFORMAÇÕES ENTRE AS DIMENSÕES DESENHADAS E AS DIMENSÕES INDICADAS NAS COTAS E NÍVEIS, PREVALECE A INFORMAÇÃO CONTIDA NAS INDICAÇÕES DE COTAS E NÍVEIS;
- ALTERAÇÕES NESTE PROJETO SOMENTE COM AUTORIZAÇÃO EXPRESSA DO FNDE

REFERÊNCIAS:

- MEMORIAL DESCRITIVO DO PROJETO;
- ESPECIFICAÇÕES TÉCNICAS DO PROJETO DE ARQUITETURA;
- PLANILHA DE QUANTITATIVOS;
- CADERNO DE ENCARGOS

LEGENDA:

	INDICAÇÃO NÍVEIS PLANTA E CORTE		INDICAÇÃO DE VISTAS
	INDICAÇÃO DE CORTES		ESPECIFICAÇÕES DE MATERIAIS
	INDICAÇÃO DE FACHADAS		INDICAÇÃO DE EIXOS
	INDICAÇÃO DE PORTAS E JANELAS		INDICAÇÃO DE ELEMENTOS (BANCADAS, PRATELEIRAS E ETC.)

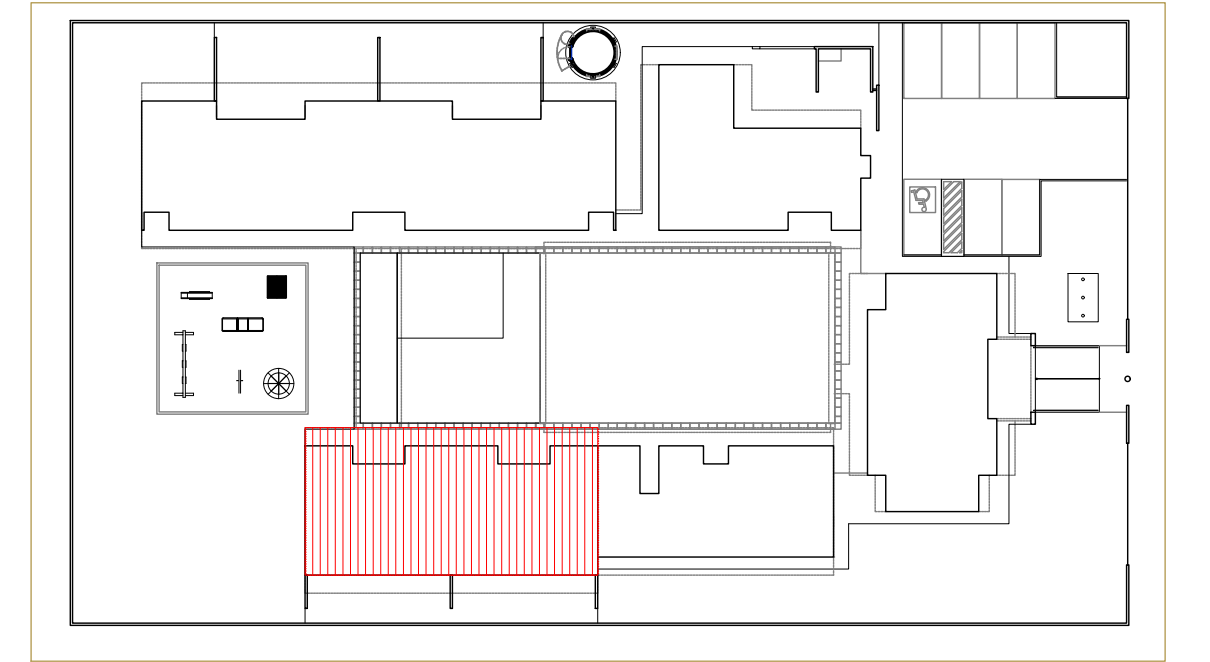

CROQUI DE REFERÊNCIA
ESCALA 1/500

APROVAÇÕES/OBSERVAÇÕES			
Nº	REVISÕES	DATA	APROVAÇÃO
<div><div></div><div><p>Propor Engenharia Ltda. - www.propor.eng.br - CNPJ: 41.556.670/0001-76</p><p>Rua Pastor Paulo Evers, 2032 sala 2 - Bairro Lima Brasil - contato@propor.eng.br Nova Petropolis / RS - CEP: 95.150-000 - Tel.: (51) 991646794</p></div></div>			
Obra			
<div><div><p>Município de Itaqui / RS</p><p>R. Bento Gonçalves, 335 - Centro, Itaqui - RS, 97650-000</p></div><div><p>Projeto/Responsável Técnico</p><p>Eng. Rodrigo Emanuel Rebello CREA-RS 161.175-0 - CREA-MS 191.199 - CREA/SC 202.640-5</p></div><div><p>Proprietário</p><p>Prefeitura Municipal de Itaqui / RS</p></div></div>			
Projeto			
Conclusão da Escola de Educação Infantil Proinfância tipo B - Crechão			
Fechamento			
PROJETO ARQUITETÔNICO			
Conteúdo			
Ampliação bloco pedagógico II Planta baixa, elevações			
Folha			
17			
Data			
23/05/2024			
Assinatura			
Indicada			
Desenho			
Rodrigo/Guilherme			
Folha			
0			

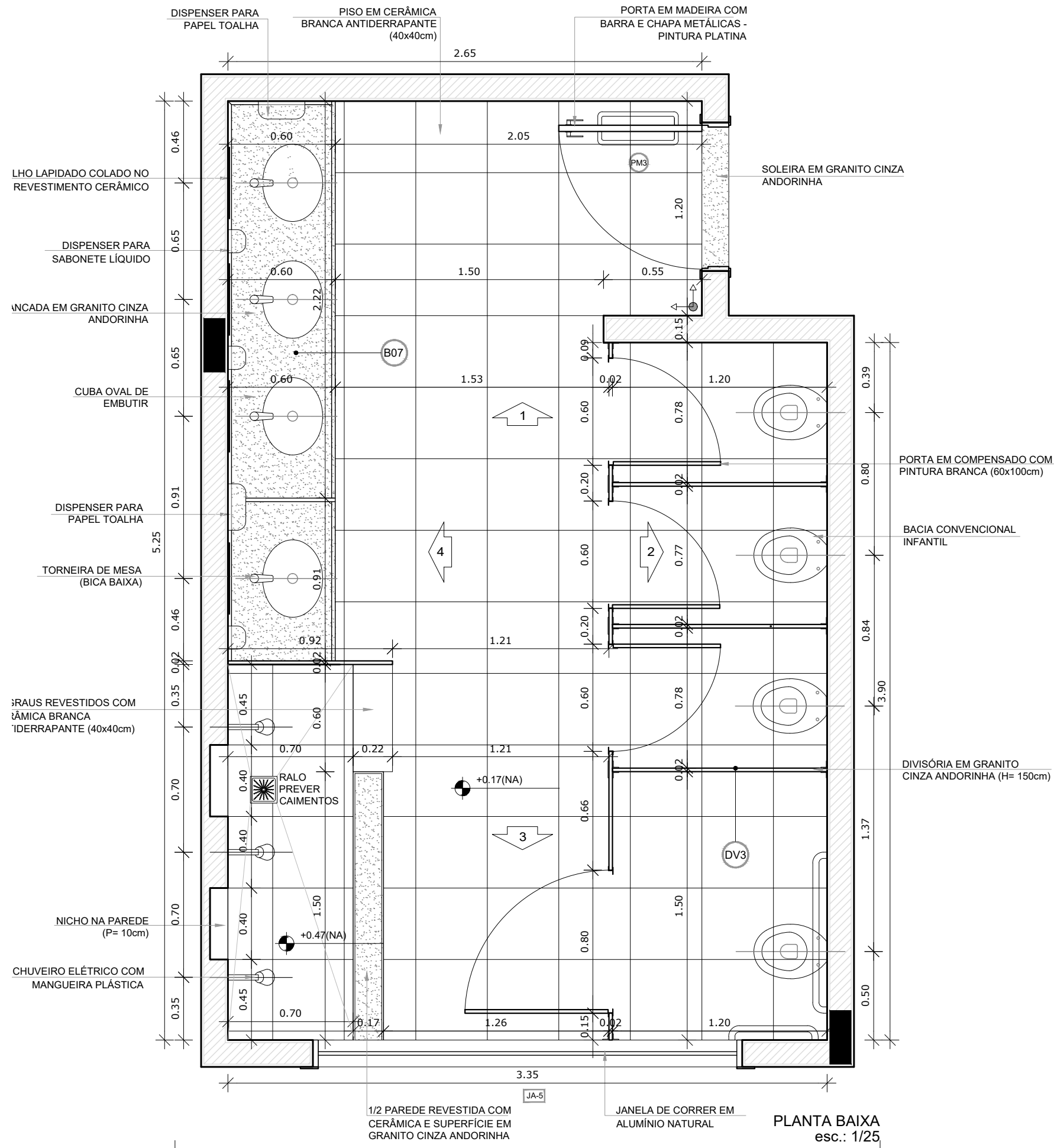

PLANTA BAIXA
esc.: 1/25

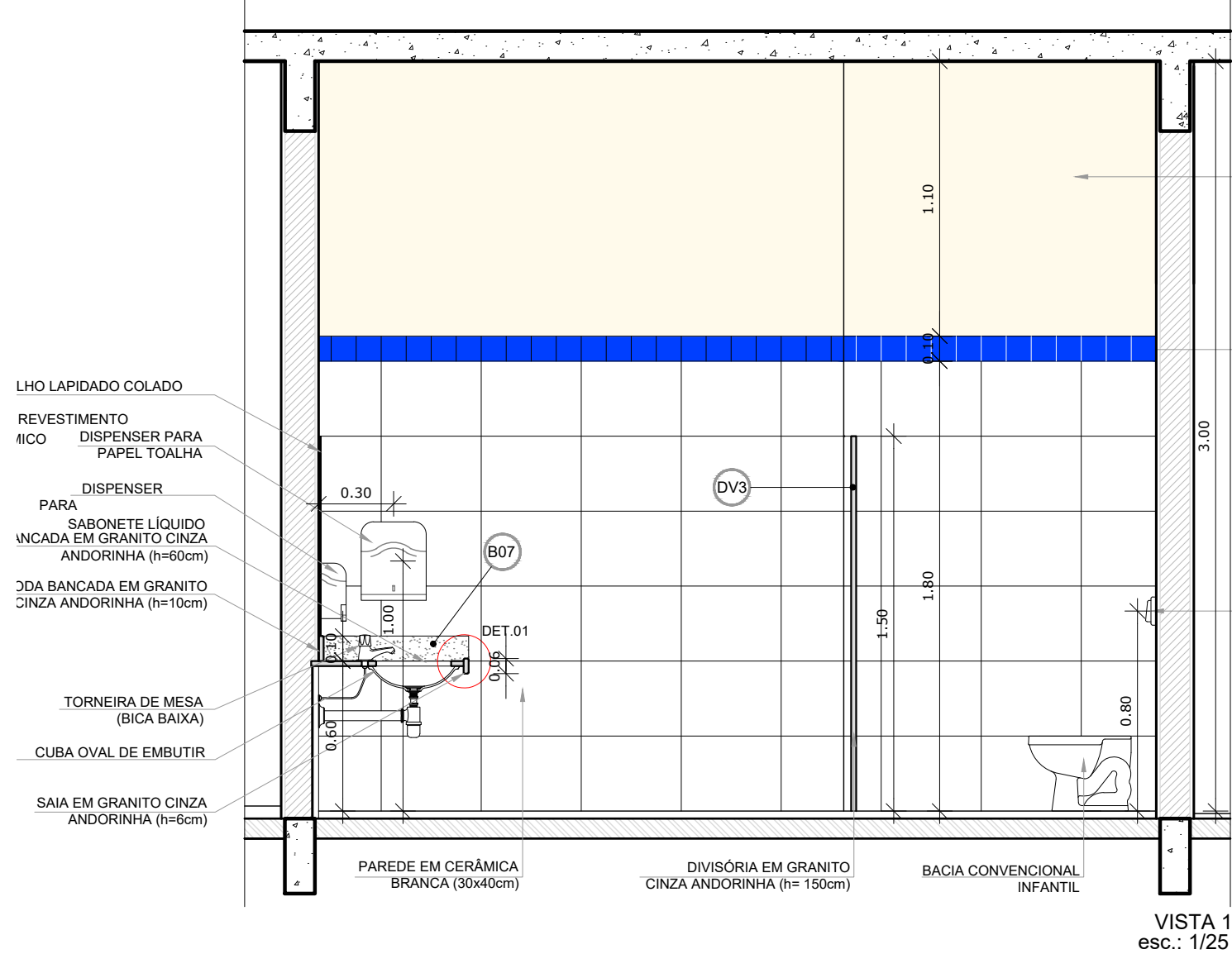

VISTA 1
esc.: 1/25

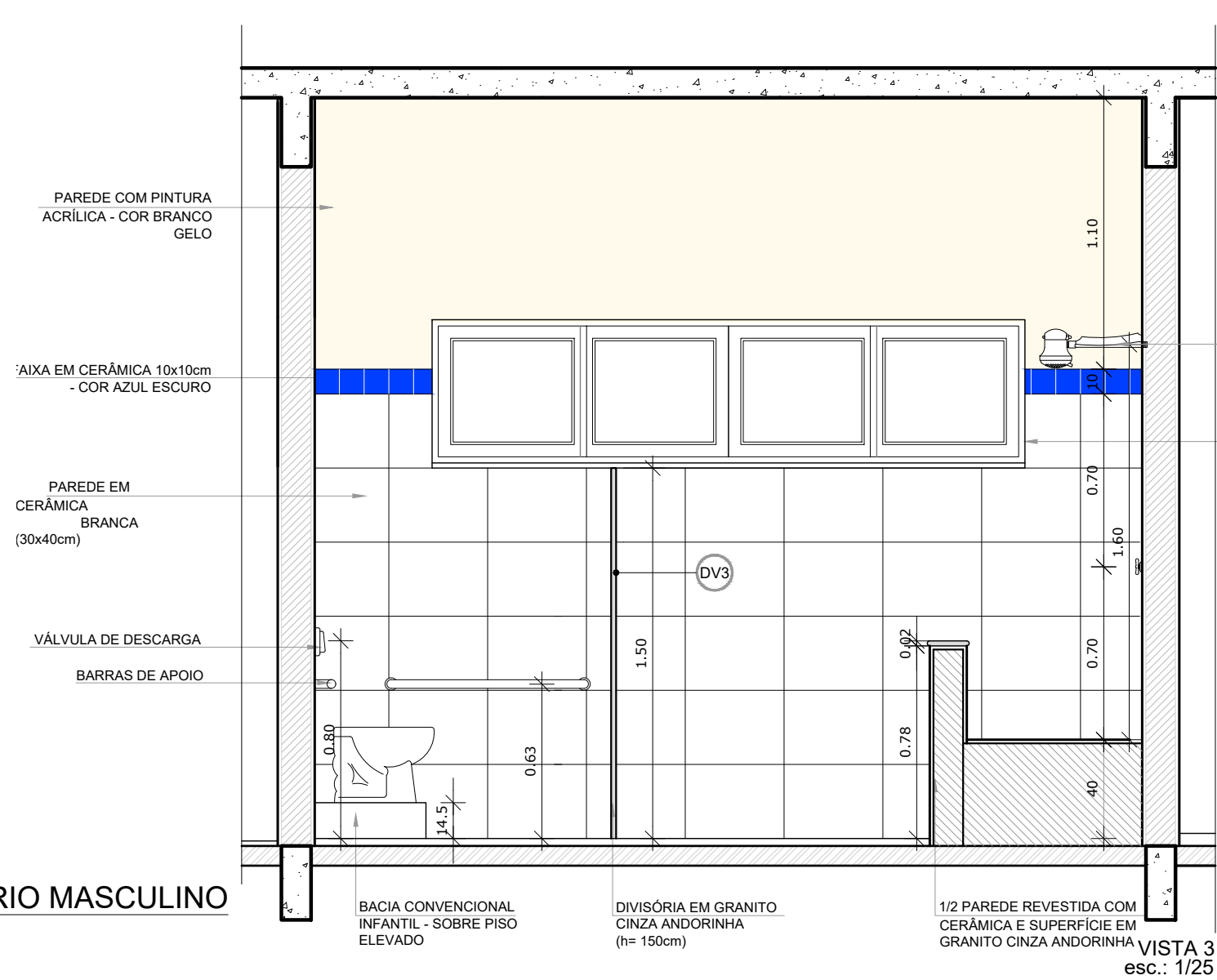

VISTA 3
esc.: 1/25

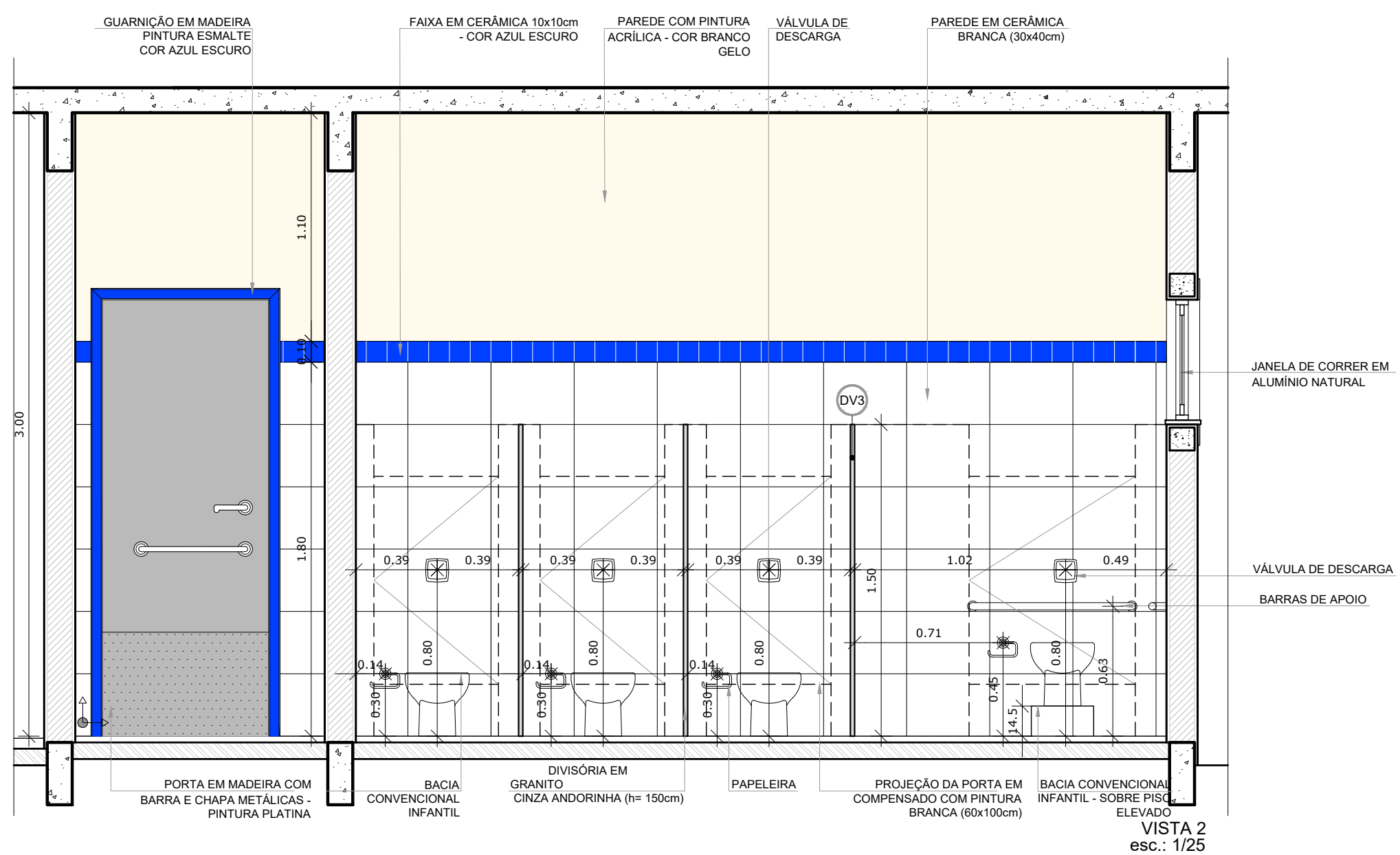

VISTA 2
esc.: 1/25

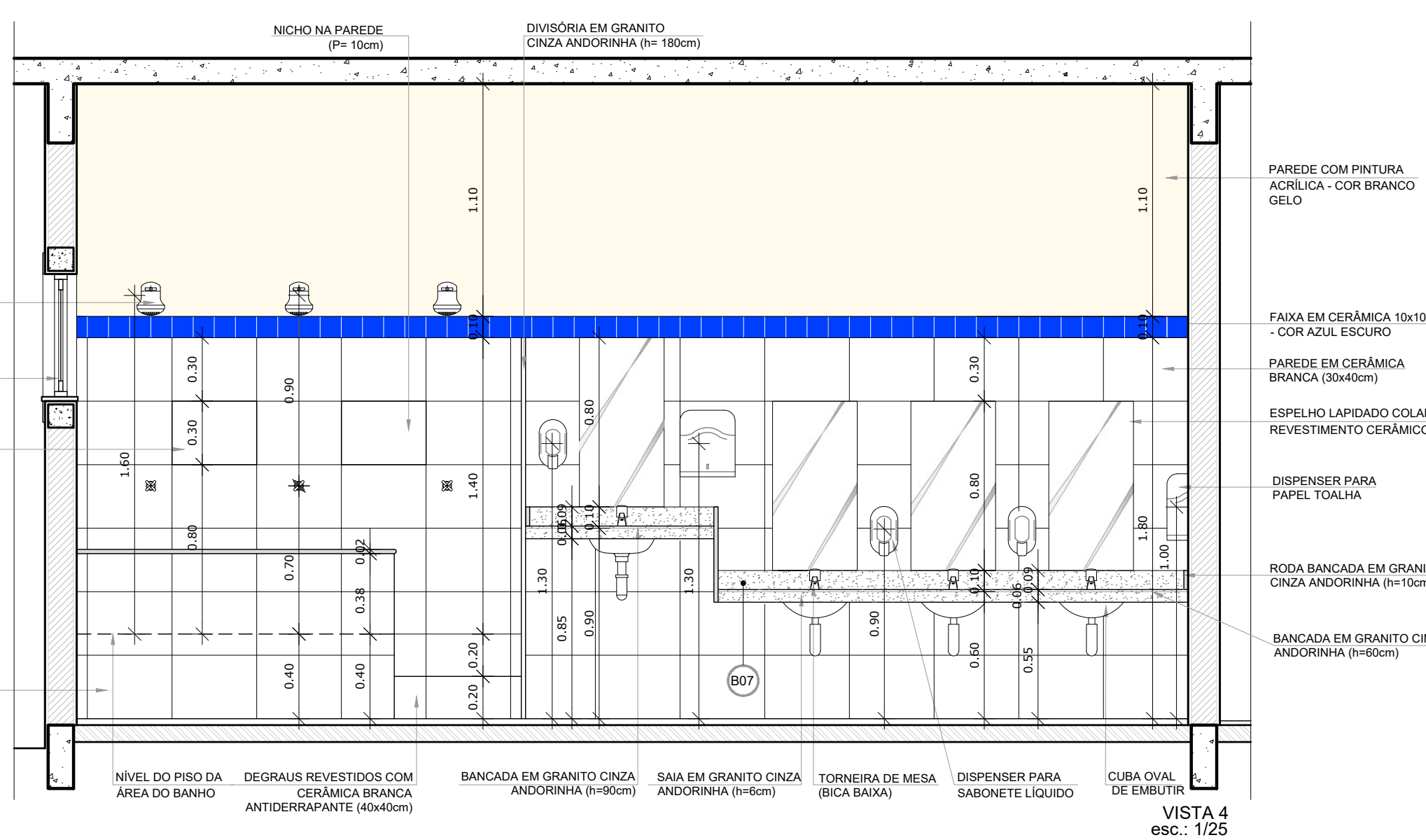

VISTA 4
esc.: 1/25

- NOTAS
- DIMENSÕES EM METROS;
 - COTAS DE NÍVEL EM METROS;
 - VERIFICAR POSIÇÃO EXATA DOS PILARES NO PROJETO ESTRUTURAL;
 - VERIFICAR DETALHES CONSTRUTIVOS PERTINENTES NAS PRANCHAS DE DETALHAMENTO;
 - A PAGINAÇÃO DO REVESTIMENTO DAS PAREDES DEVERÁ SEGUIR O ALINHAMENTO DA PAGINAÇÃO DE PISO;
 - EM CASO DE CONFLITO DE INFORMAÇÕES ENTRE O PROJETO GRÁFICO E O CADRÃO DE ESPECIFICAÇÕES, PREVALECE A INFORMAÇÃO CONTIDA NOS DESENHOS;
 - EM CASO DE CONFLITO DE INFORMAÇÕES ENTRE AS DIMENSÕES DESENHADAS E AS DIMENSÕES INDICADAS NAS COTAS E NÍVEIS, PREVALECE A INFORMAÇÃO CONTIDA NAS INDICAÇÕES DE COTAS E NÍVEIS;
 - ALTERAÇÕES NESTE PROJETO SOMENTE COM AUTORIZAÇÃO EXPRESSA DO FNDE

- REFERÊNCIAS:
- MEMORIAL DESCRITIVO DO PROJETO;
 - ESPECIFICAÇÕES TÉCNICAS DO PROJETO DE ARQUITETURA;
 - PLANILHA DE QUANTITATIVOS;
 - CADRÃO DE ENCARGOS

LEGENDA:			
	INDICAÇÃO NÍVEIS PLANTA E CORTE		INDICAÇÃO DE VISTAS
	INDICAÇÃO DE CORTES		ESPECIFICAÇÕES DE MATERIAIS
	INDICAÇÃO DE FACHADAS		INDICAÇÃO DE EIXOS
	INDICAÇÃO DE PORTAS E JANELAS		INDICAÇÃO DE ELEMENTOS (BANCADAS, PRATELEIRAS E ETC.)

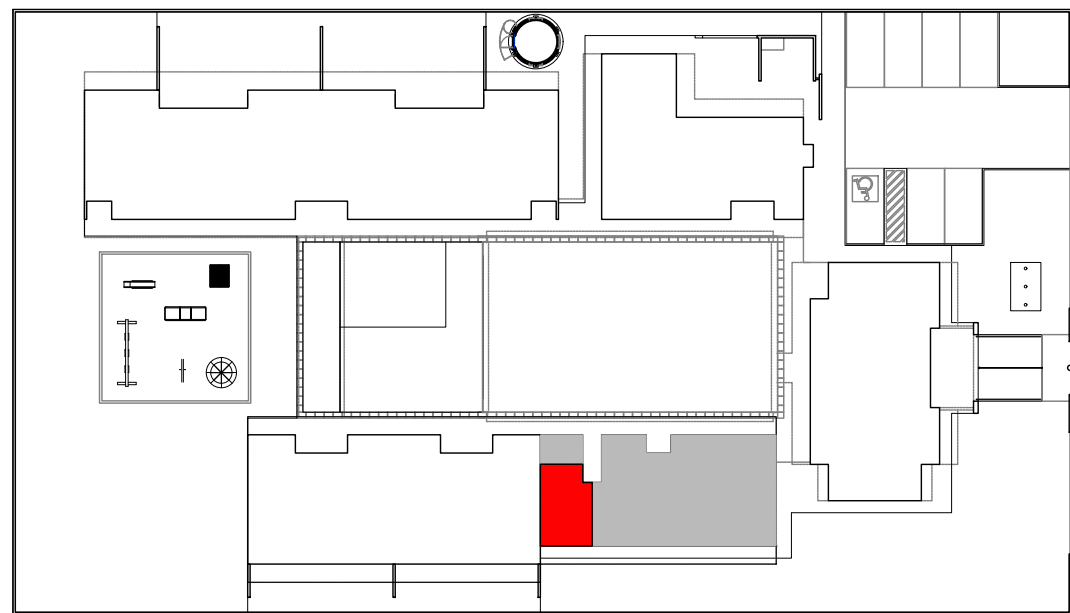

2 CROQUI DE REFERÊNCIA
ESCALA 1/500





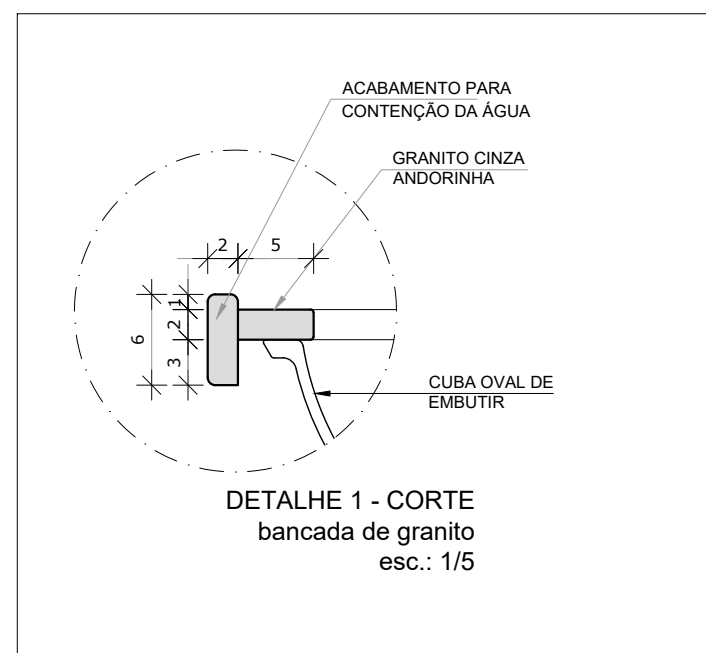

1 AMPLIAÇÃO SANITÁRIO MASCULINO
ESCALA 1/25

APROVAÇÕES/OBSERVAÇÕES					
Nº	REVISÕES	DATA	APROVAÇÃO		
Propor Engenharia Ltda. - www.propor.eng.br - CNPJ: 41.556.670/0001-76					
Rua Pastor Paulo Eren, 2032 sala 2 - Bairro Lima Brasil - centro@propor.eng.br					
Nova Petrópolis / RS - CEP: 95.150-000 - Tel.: (51) 991648794					
Cidade					
Município de Itaquí / RS					
R. Bento Gonçalves, 335 - Centro, Itaquí - RS, 97650-000					
Projeto/Responsável Técnico		Proprietário			
Eng. Rodrigo Emanuel Rabelo					
CREA/RN 10.715-1 - CREA/RN 20.100 - CREA/SC 202.640-5					
Prefeitura Municipal de Itaquí / RS					
Projeto					
Conclusão da Escola de Educação Infantil Proinfância tipo B - Crechão					
Pacote					
Projeto ARQUITETÔNICO					
Ampliação bloco multiuso					
Planta baixa, elevações					
Folha					
18					
Data					
23/05/2024					
Escala					
Indicada					
Desenho					
Rodrigo Guilherme					
Folha					
18					



REFERÊNCIAS:

- MEMORIAL DESCRITIVO DO PROJETO;
- ESPECIFICAÇÕES TÉCNICAS DO PROJETO DE ARQUITETURA;
- PLANILHA DE QUANTITATIVOS;
- CADERNO DE ENCARGOS

LEGENDA:	
	INDICAÇÃO NÍVEIS PLANTA E CORTE
	INDICAÇÃO DE CORTES
	ESPECIFICAÇÕES DE MATERIAIS
	INDICAÇÃO DE FACHADAS
	INDICAÇÃO DE EIXOS
	INDICAÇÃO DE PORTAS E JANELAS
	INDICAÇÃO DE ELEMENTOS (BANCADAS, PRATELEIRAS E ETC.)

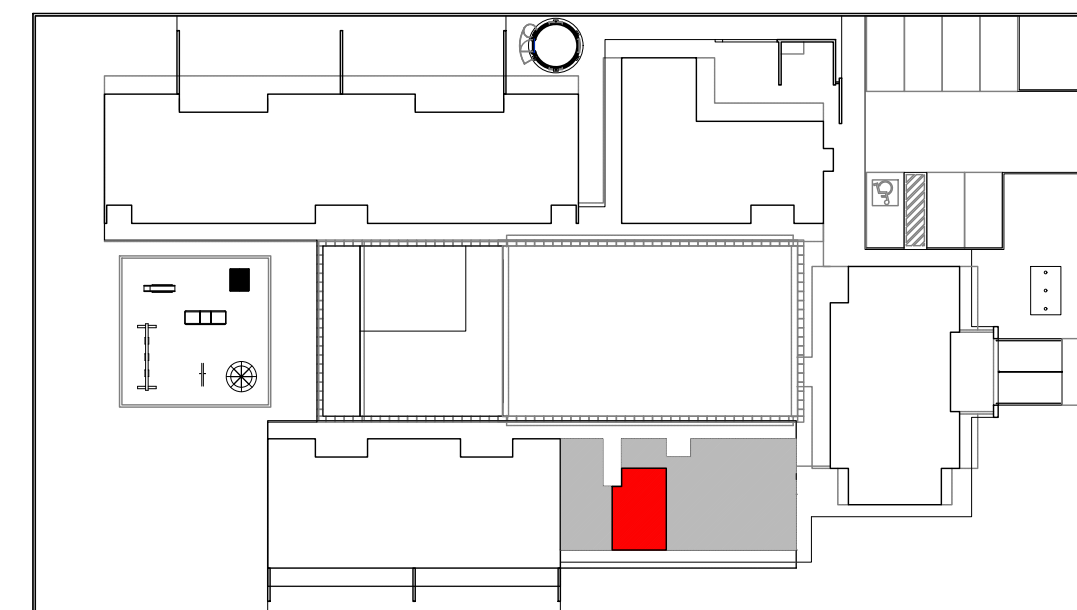

2 CROQUI DE REFERÊNCIA
ESCALA 1/500

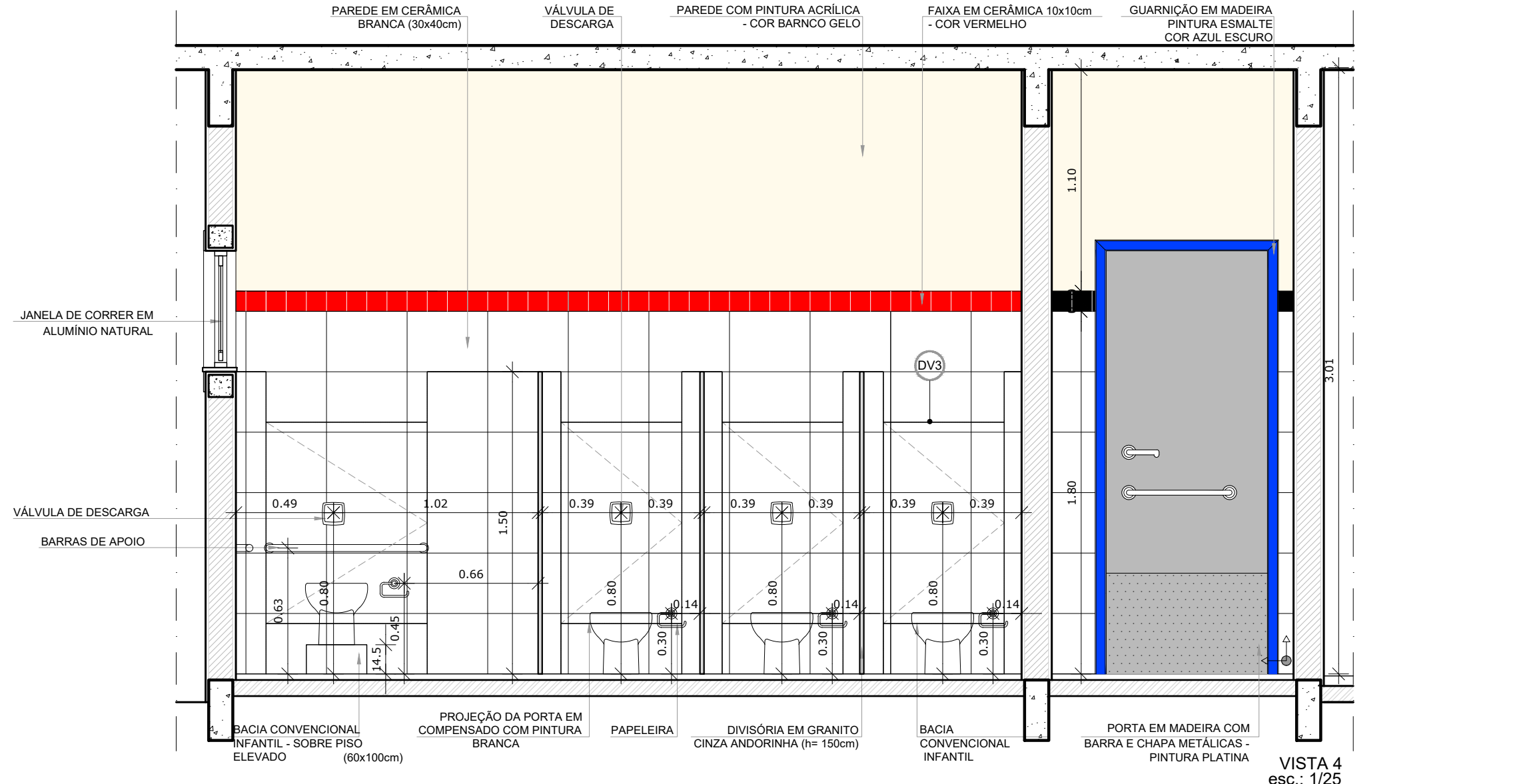
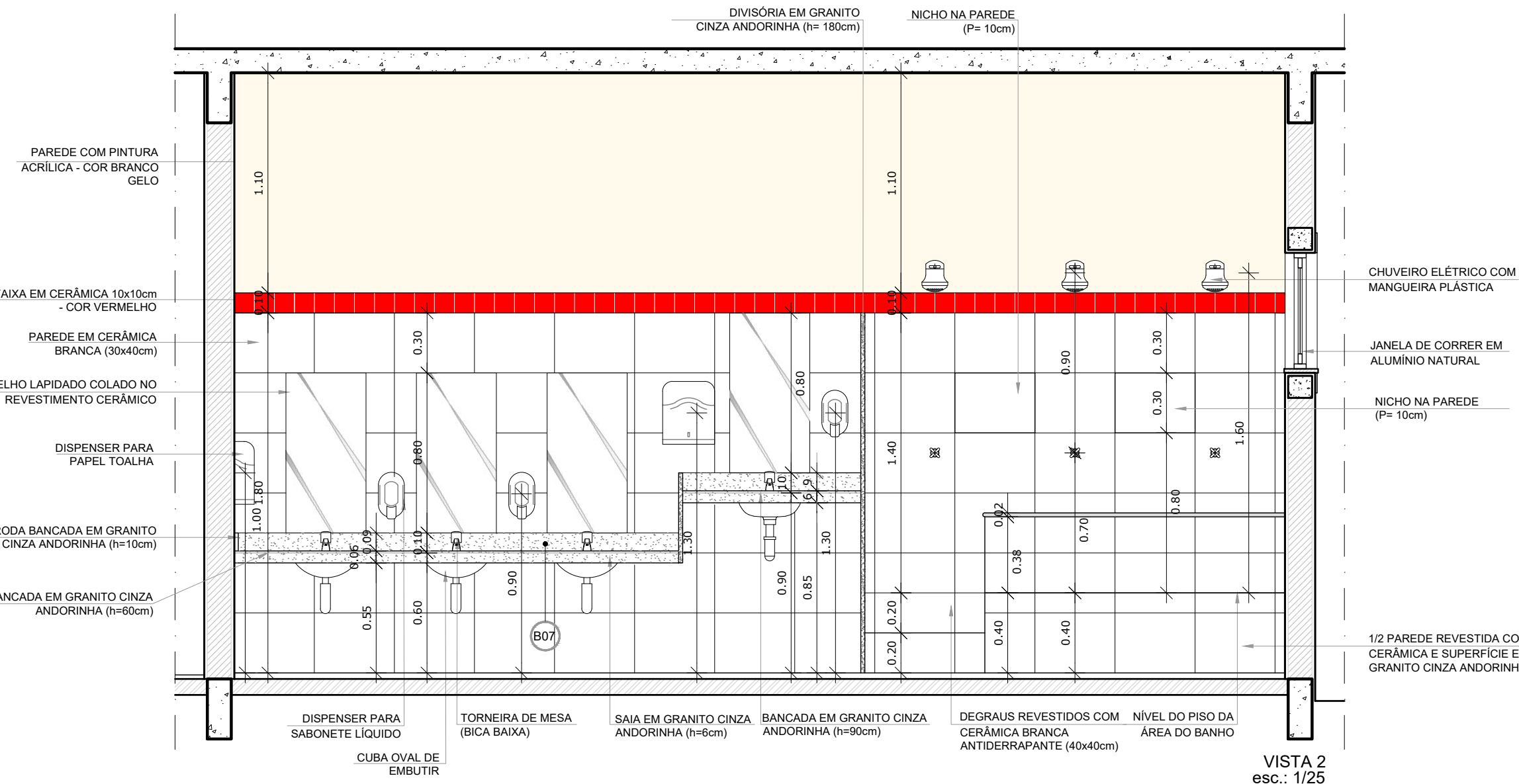

APROVAÇÕES/OBSERVAÇÕES			

N°	REVISÕES	DATA	APROVAÇÃO

propor
 工程材料研究

Propor Engenharia Ltda. - www.propor.eng.br - CNPJ: 41.556.670/0001-76
 Rua Pastor Paulo Evers, 2032 sala 2 - Bairro Linha Brasil - contato@propor.eng.br
 Nova Petrópolis / RS - CEP: 95.150-000 - Tel.: (51) 991646794

Outro	<p align="center">Município de Itaquí / RS</p> <p align="center">R. Bento Gonçalves, 335 - Centro, Itaquí - RS, 97650-000</p>	
Projeto / Responsável Técnico		Proprietário

Eng. Rodrigo Emanuel Rabello
CREABR 147.125/0 - CREABR 328.109/0 - CREABR 302.640/5

Projeto	Conclusão da Escola de Educação Infantil Proinfância tipo B - Crechão	
Pavimento	PROJETO ARQUITETÔNICO Ampliação bloco multiuso Planta baixa, elevações	Prancha
Conteúdo		19 Conjunto

				0
Defin	Forma	Descrição	Exatidão	

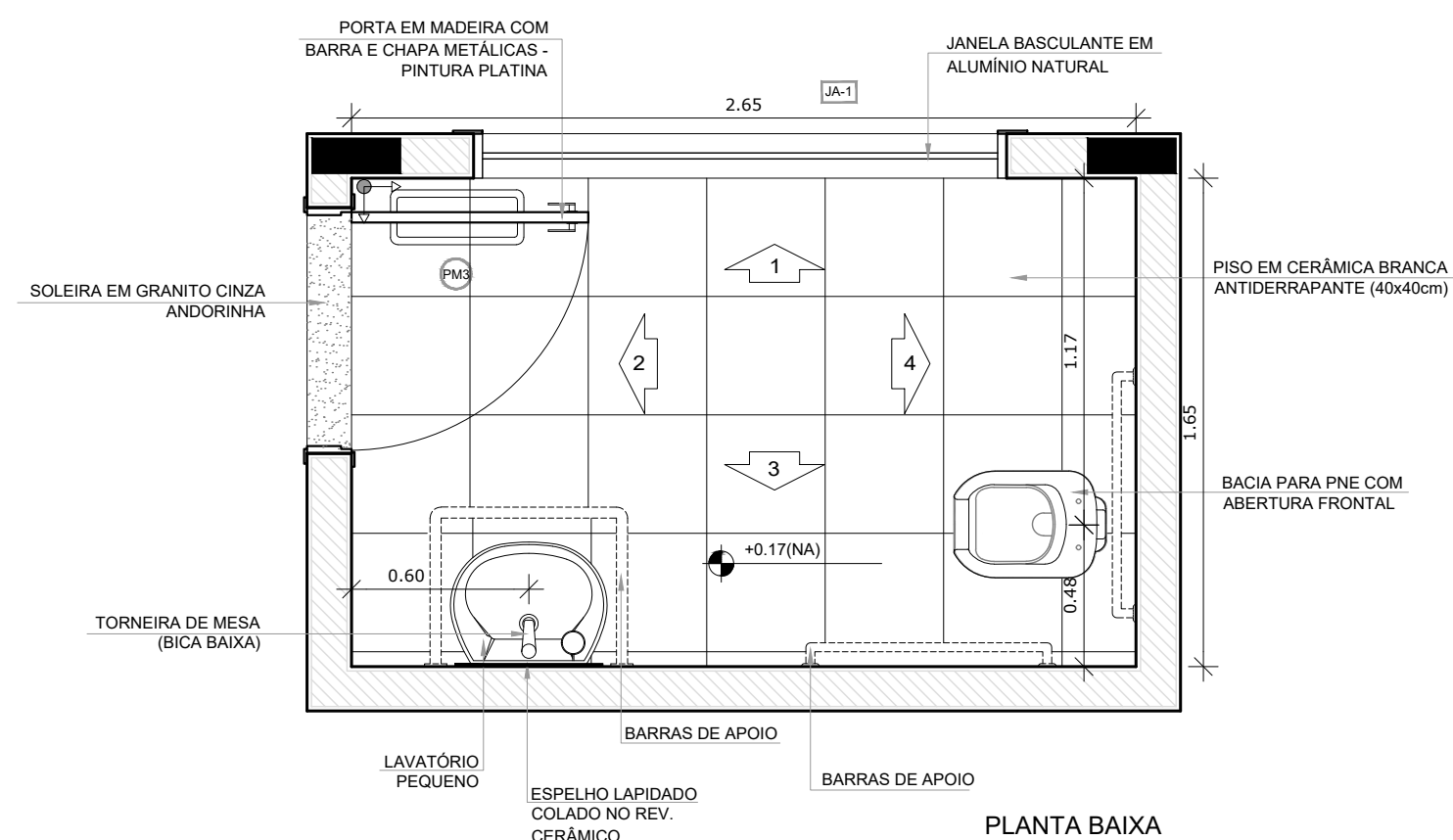

REFERÊNCIAS:

- MEMORIAL DESCRITIVO DO PROJETO;
- ESPECIFICAÇÕES TÉCNICAS DO PROJETO DE ARQUITETURA;
- PLANILHA DE QUANTITATIVOS;
- CADERNO DE ENCARGOS

PAREDE COM PINTURA ACRILICA - COR BRANCO GELO

JANELA PIVOTANTE EM ALUMINIO NATURAL

PAREDE EM CERÂMICA BRANCA (30x40cm)

1.10

1.80

VISTA 1

VISTA 1

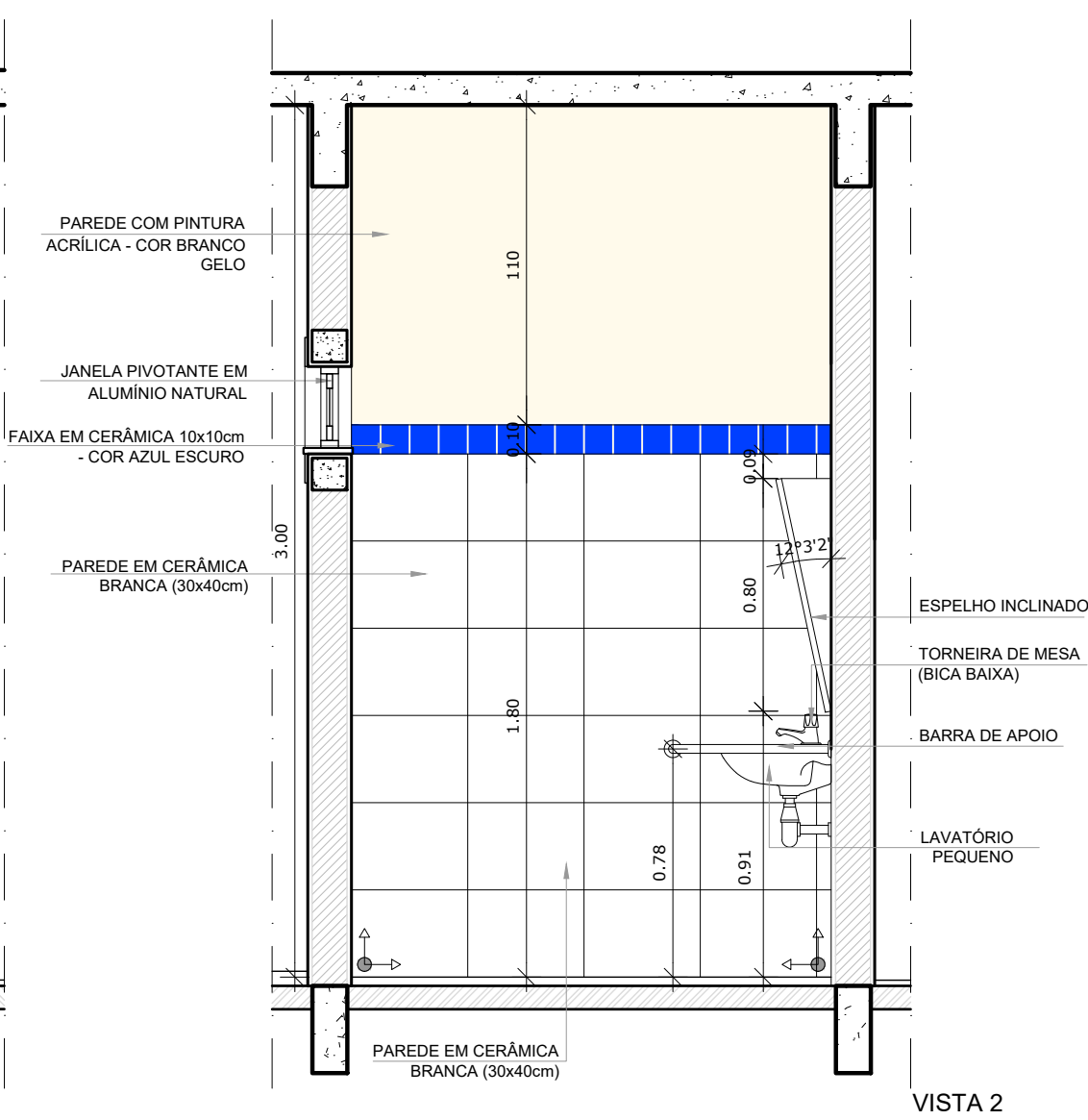

VISTA 2

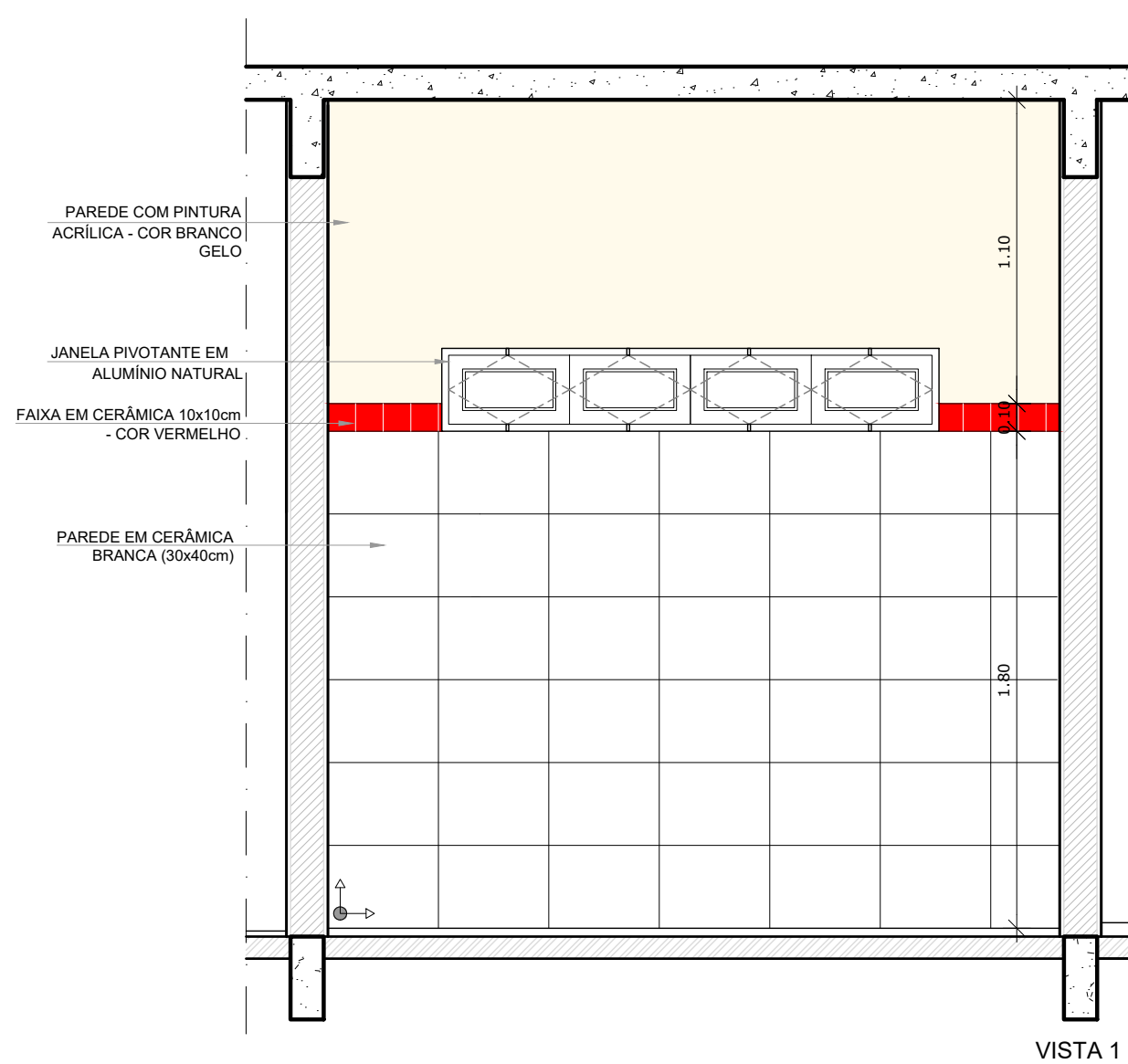

VISTA

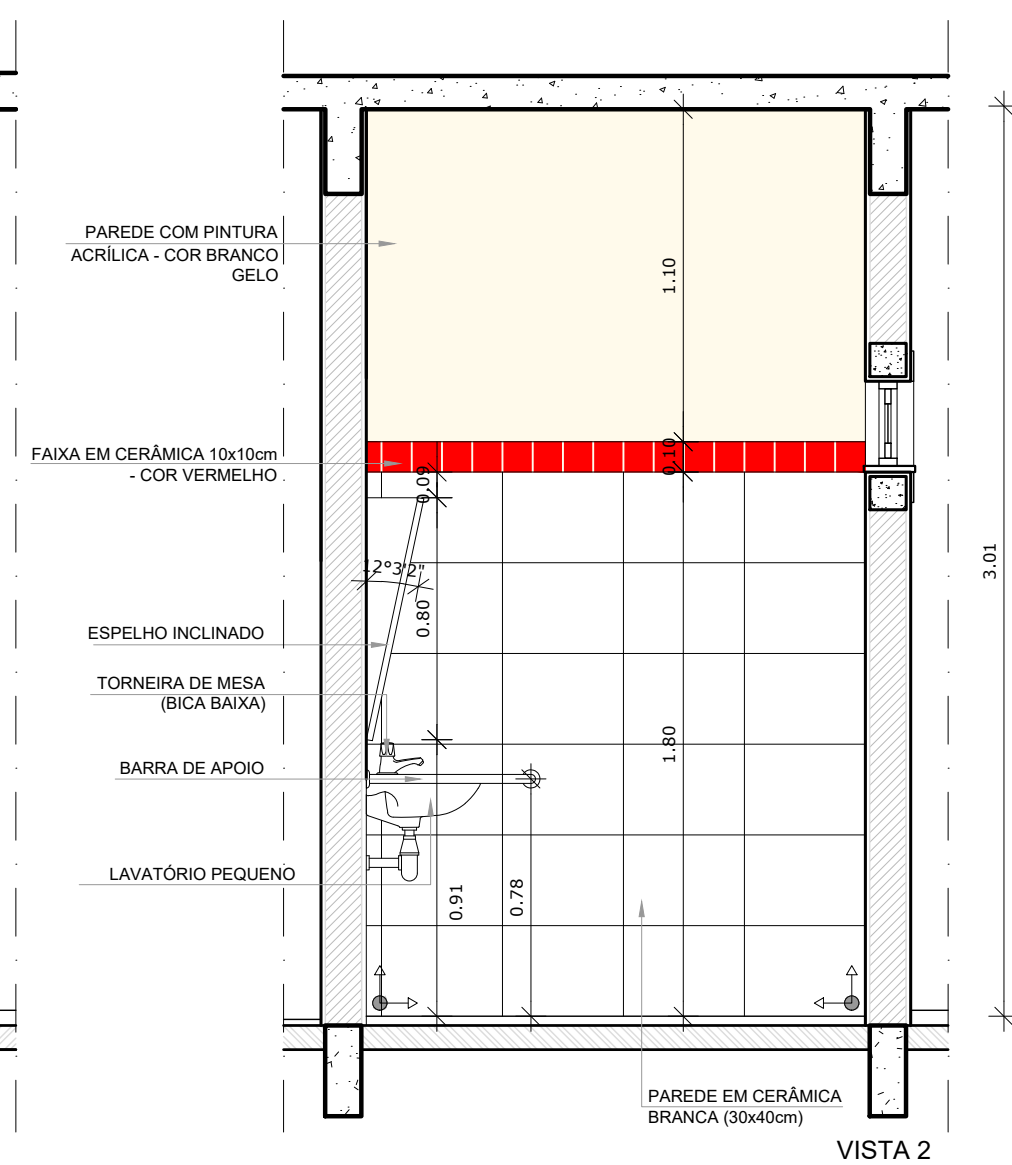

VISTA 2

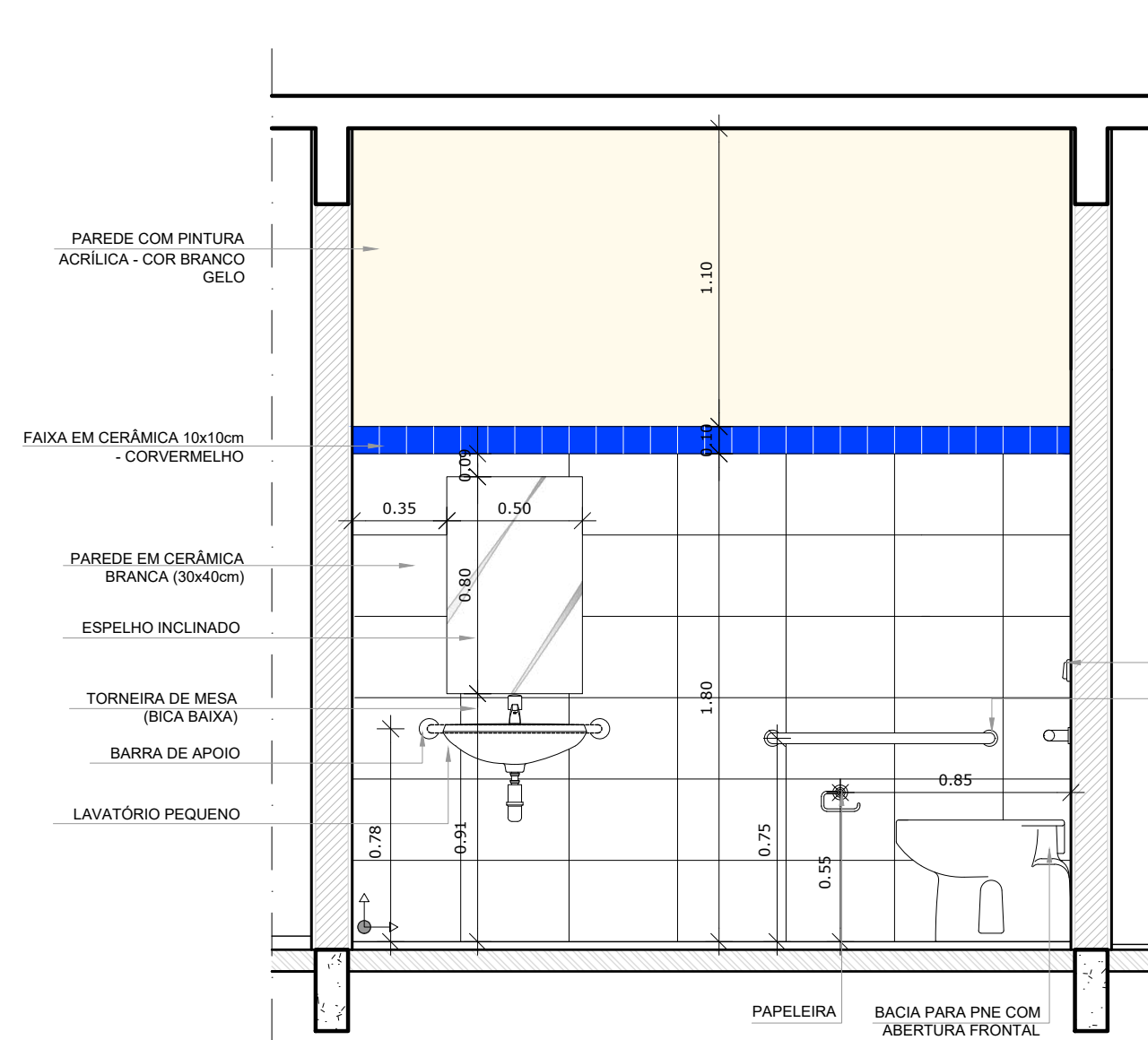

VISTA 3

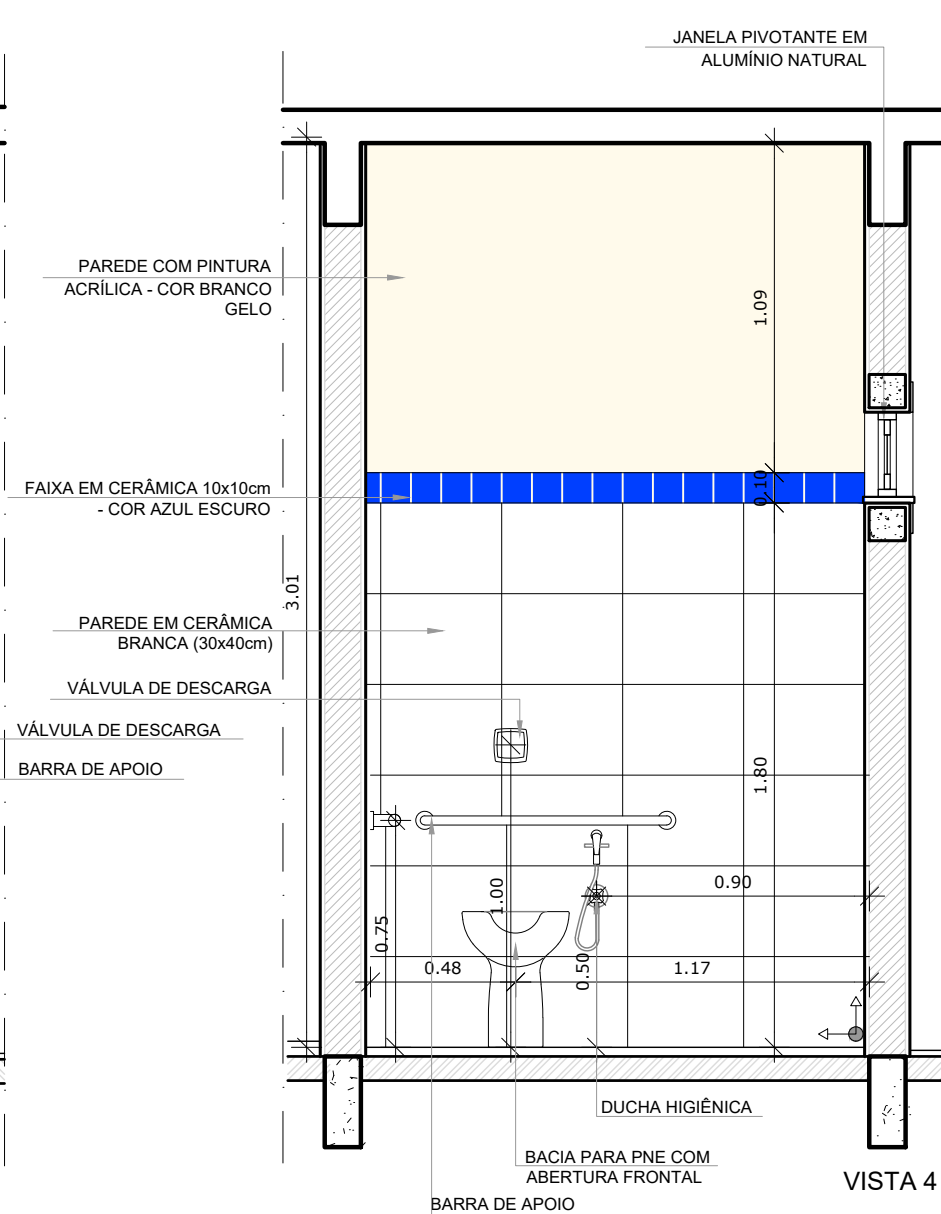

VISTA 4

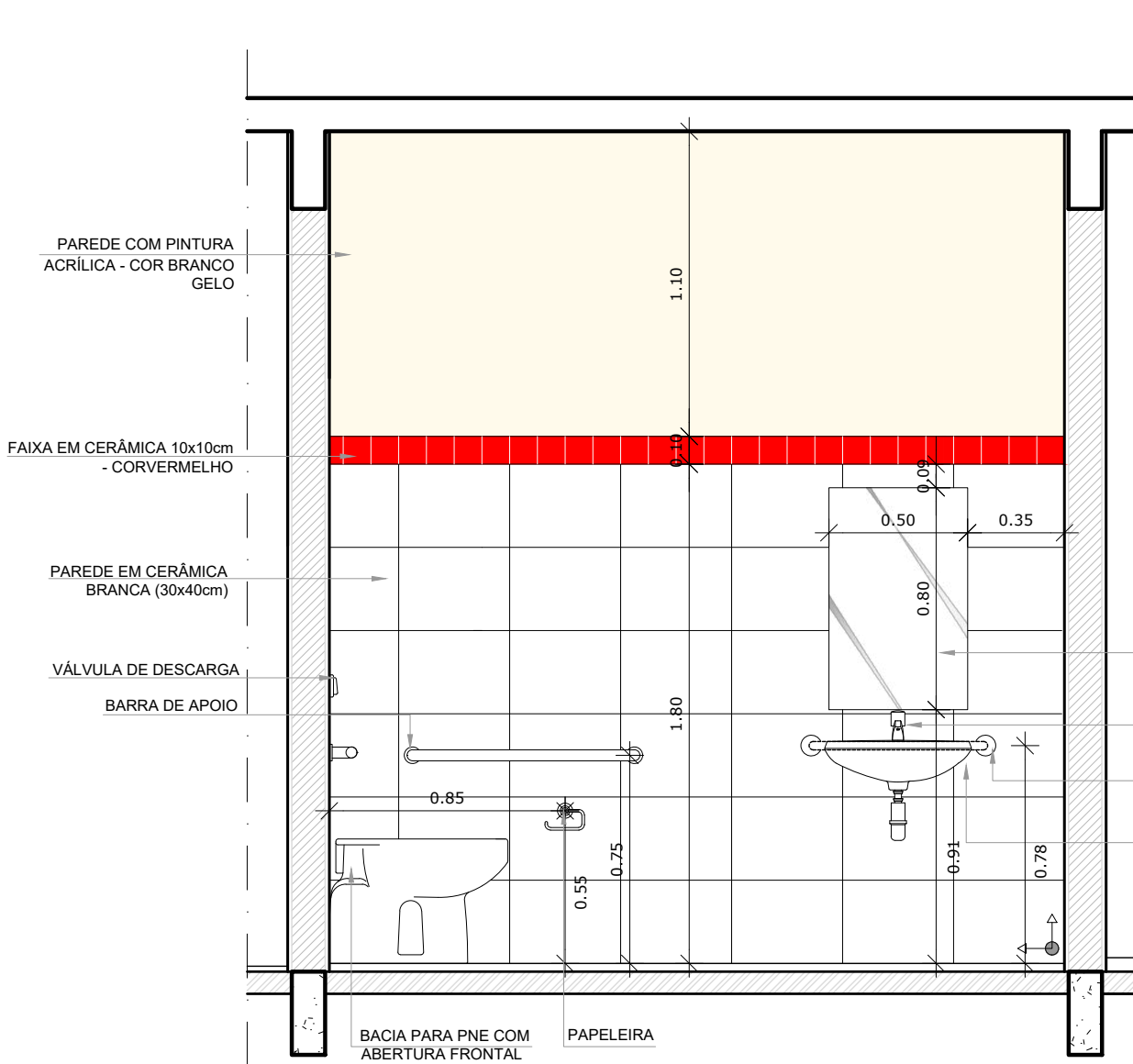

VISTA 3

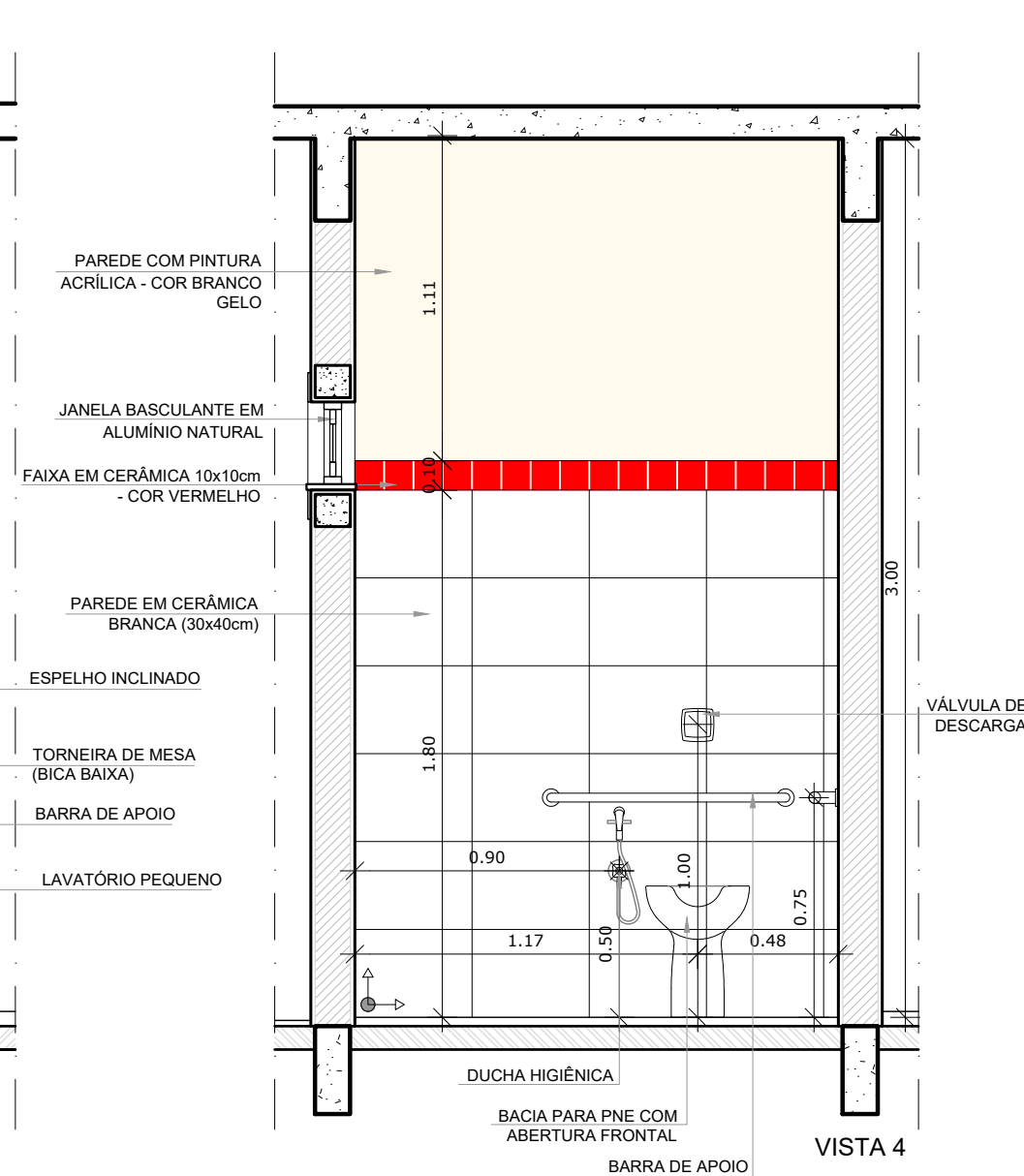

VISTA

APROVAÇÕES/OBSERVAÇÕES			

Nº	REVISÕES	DATA	APROVAÇÃO



Propor Engenharia Ltda. - www.propor.eng.br - CNPJ: 41.556.670/0001-76
Rua Pastor Paulo Evers, 2032 sala 2 - Bairro Linha Brasil - contato@proppor.eng.br
Nova Petrópolis / RS - CEP: 96.150-000 - Tel.: (51) 991646794

Outros

Município de Itaqui / RS
R. Bento Gonçalves, 335 - Centro, Itaqui - RS, 97650-000

Projeto/Responsável Técnico	Proprietário
-----------------------------	--------------

Eng. Rodrigo Emanuel Rabello CREA/RS 167.175-D ; CREA/MG 378.166 ; CREA/SC 202.640-5	Prefeitura Municipal de Itaquí / RS
Projeto	Conclusão da Escola de Educação Infantil Proinfância tipo B - Crechão

Pavimento	PROJETO ARQUITETÔNICO	Prancha	20
Conteúdo	Ampliação bloco multiuso Planta baixa, elevações	Conjunto	

Data	02/06/2004	Escola	Indiãoba	Desenho	Desenho/Gráfico	Flavor		0
------	------------	--------	----------	---------	-----------------	--------	--	---

1 AMPLIAÇÃO SANITÁRIO PNE MASCULINO

2 AMPLIAÇÃO SANITÁRIO PNE FEMININO